

Code de l'Entité Hydrogéologique nationale 952



Nom de l'Entité Hydrogéologique Alluvions de la vallée de la Moselle

Caractéristiques de l'entité

Nature : 1 Grand système aquifère
 Etat : 2 Entité hydrogéologique à nappe libre
 Thème : 1 Alluvial
 Type de milieu : 1 Milieu poreux
 Origine de la construction : 4 Agrégation par héritage

Evolution entre la BDLISA V0 et la V1 :

Type de modification : Création pure de l'entité qui n'existait pas dans la V0

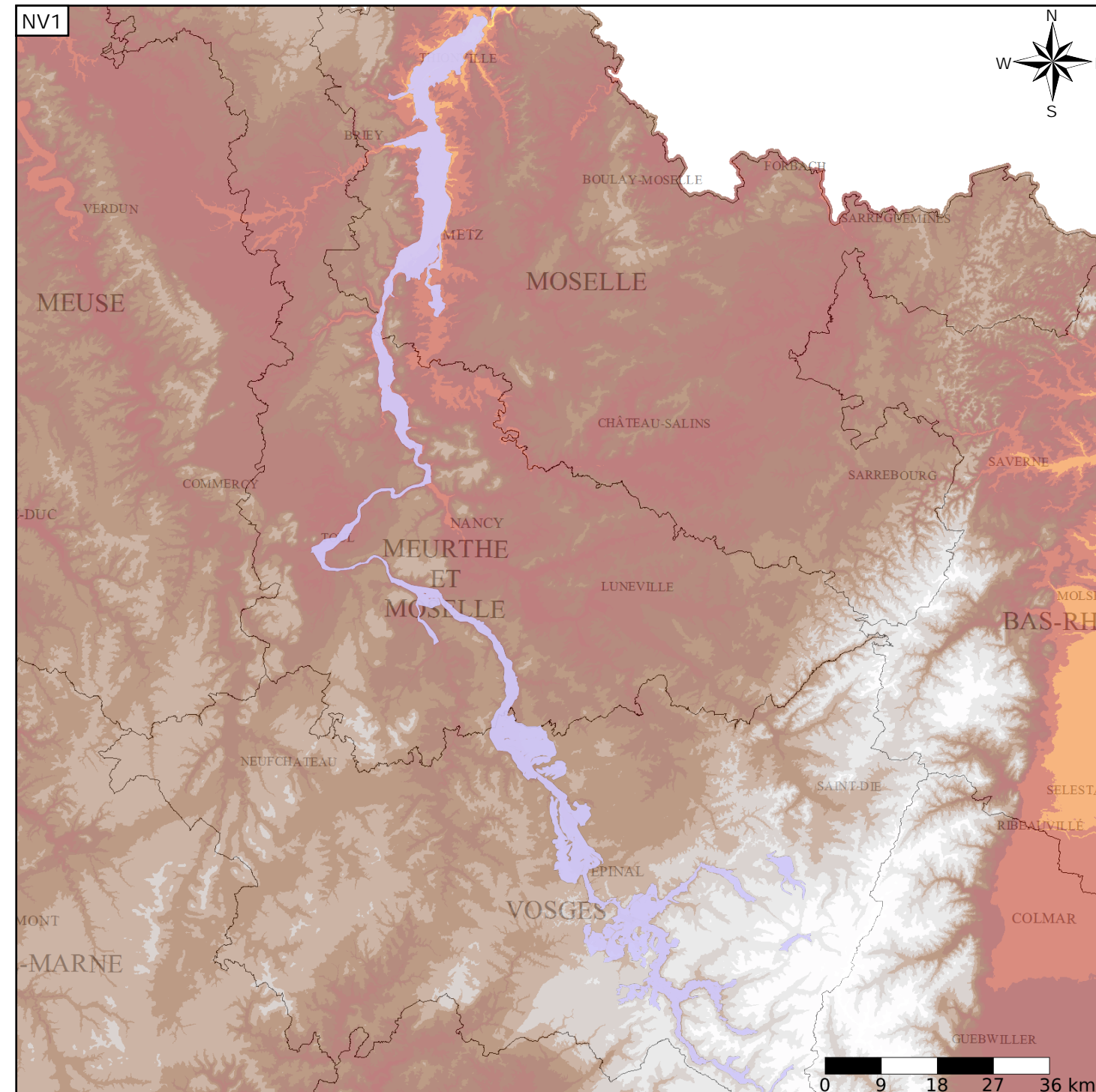

Représentation de l'entité

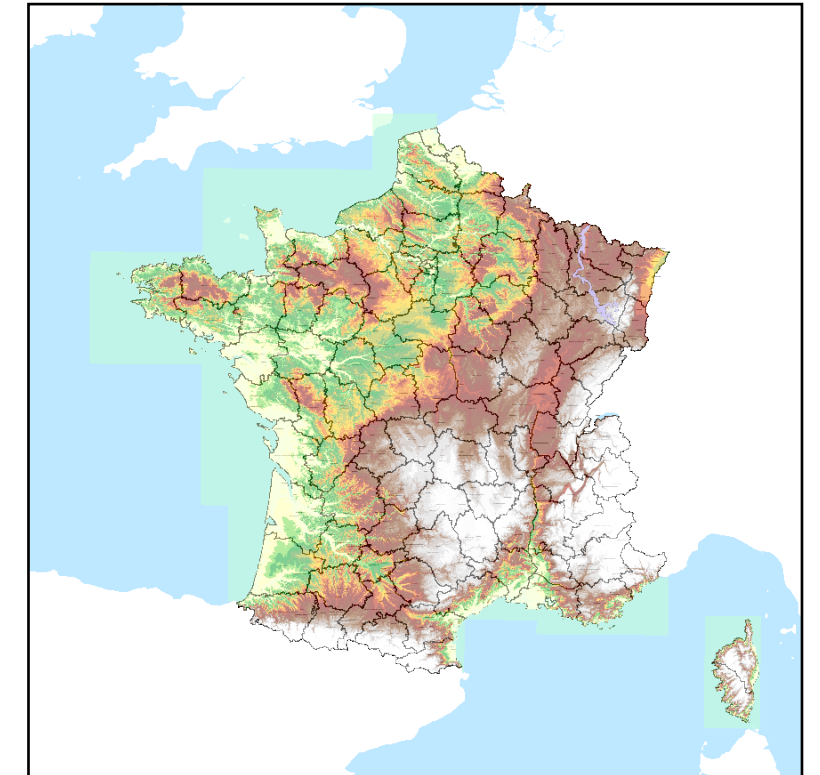

Les entités régionales suivantes sont rattachées à cette entité nationale

952AA	Alluvions anciennes à actuelles de la Moselle en aval de la confluence avec la Meurthe
952AC	Alluvions anciennes à actuelles de la Moselle en amont de la confluence avec la Meurthe
952AE	Alluvions récentes à actuelles des affluents de la Moselle de moyenne longueur
952AG	Alluvions récentes à actuelles des affluents de la Moselle de petite longueur
952AI	Alluvions anciennes à actuelles de la vallée de la Vologne