

Code de l'Entité Hydrogéologique nationale 932

Nom de l'Entité Hydrogéologique Alluvions de l'Allier



Caractéristiques de l'entité

Nature : 1 Grand système aquifère
 Etat : 2 Entité hydrogéologique à nappe libre
 Thème : 1 Alluvial
 Type de milieu : 1 Milieu poreux
 Origine de la construction : 4 Agrégation par héritage

Evolution entre la BDLISA V0 et la V1 :

Type de modification : Création pure de l'entité qui n'existait pas dans la V0

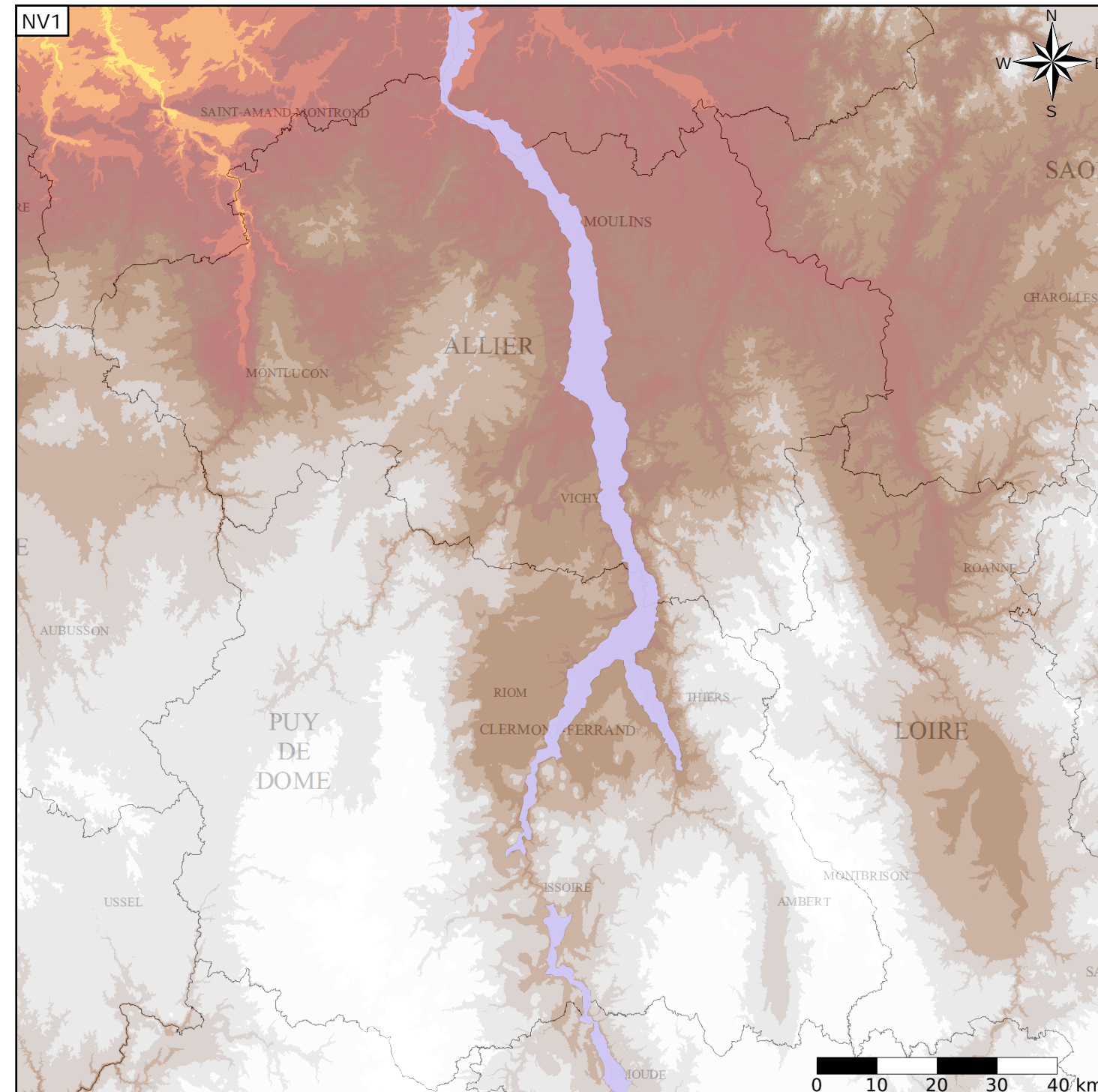

Représentation de l'entité

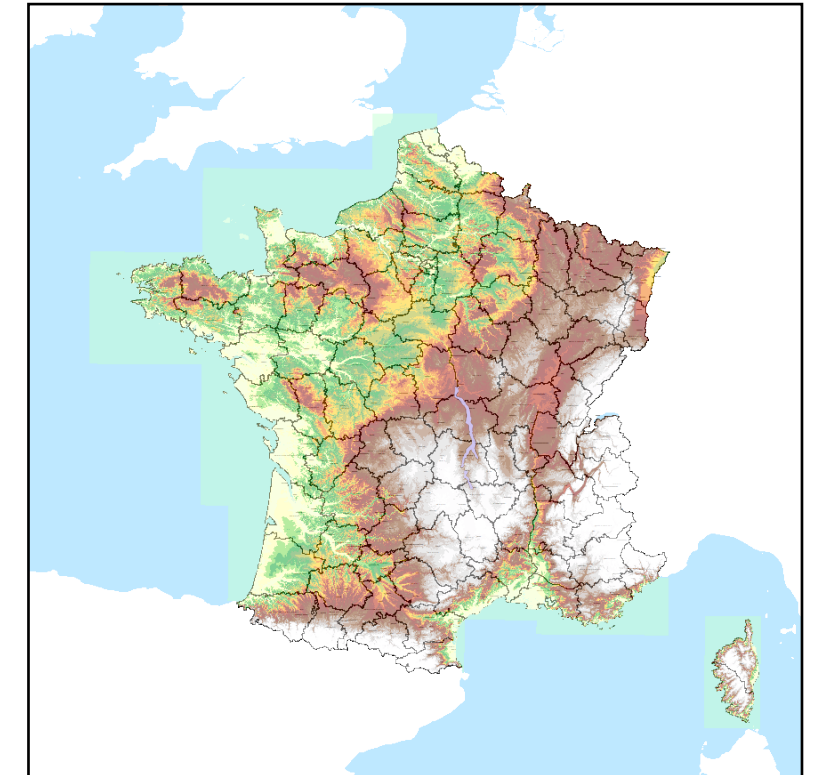

Les entités régionales suivantes sont rattachées à cette entité nationale

932AC	Alluvions de l'Allier, partie amont, de sa source à la Dore
932AR	Alluvions de l'Allier, partie aval, de la Dore à la Loire