

Code de l'Entité Hydrogéologique nationale 928



Nom de l'Entité Hydrogéologique Alluvions actuelles à anciennes de la vallée de la Seine amont

Caractéristiques de l'entité

Nature : 1 Grand système aquifère
 Etat : 2 Entité hydrogéologique à nappe libre
 Thème : 1 Alluvial
 Type de milieu : 1 Milieu poreux
 Origine de la construction : 4 Agrégation par héritage

Evolution entre la BDLISA V0 et la V1 :

Type de modification : Création pure de l'entité qui n'existait pas dans la V0

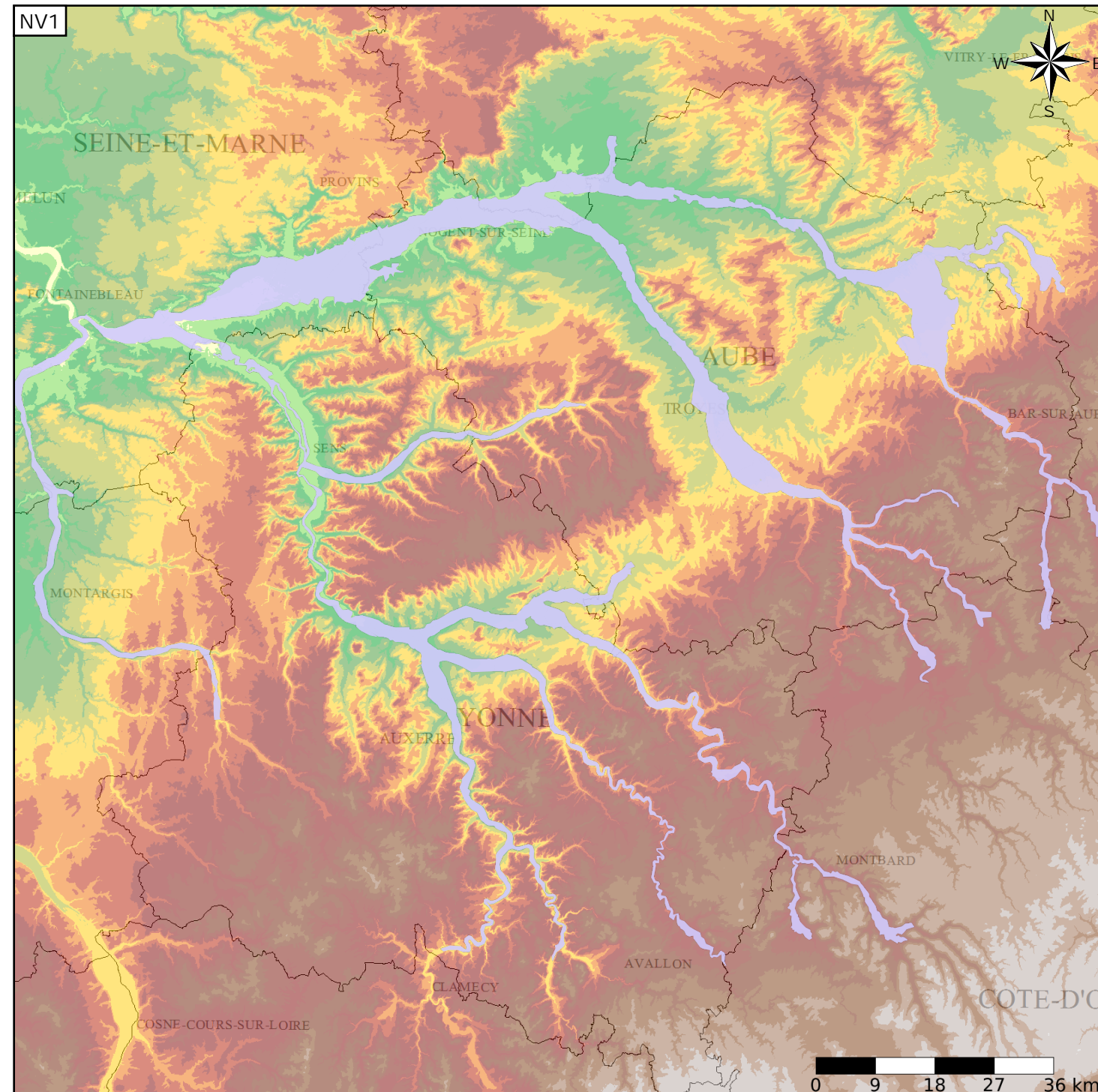

Représentation de l'entité

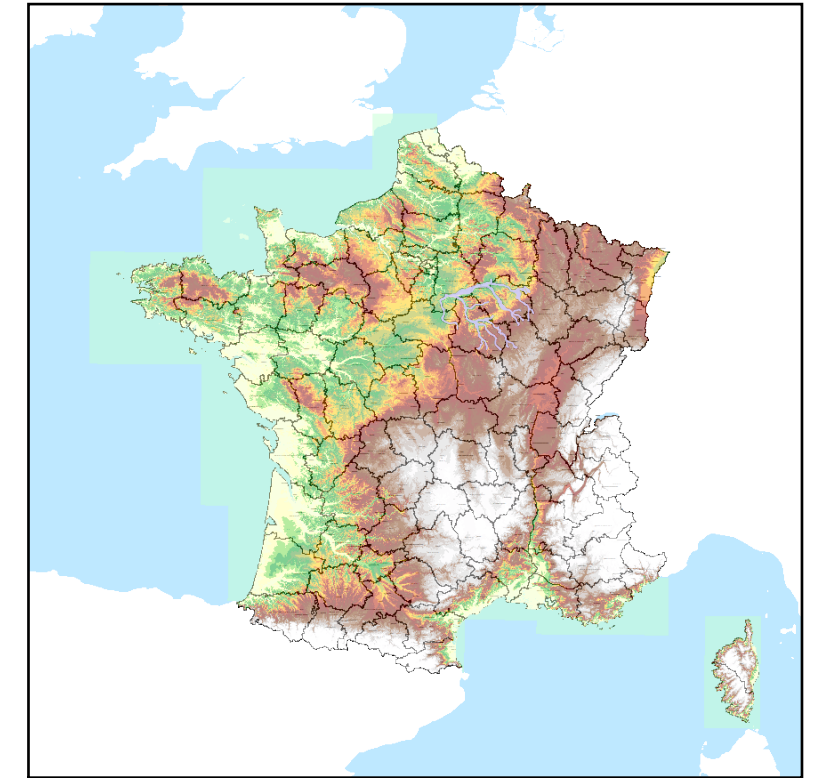

Les entités régionales suivantes sont rattachées à cette entité nationale

928AA	Alluvions actuelles à récentes de la vallée du Loing
928AC	Alluvions actuelles à anciennes de la Seine amont
928AE	Alluvions actuelles à anciennes de la vallée de l'Yonne
928AG	Alluvions actuelles à anciennes de la vallée de l'Aube