



Code de l'Entité Hydrogéologique nationale 924

Nom de l'Entité Hydrogéologique Alluvions actuelles à anciennes de la vallée de la Seine avale

Caractéristiques de l'entité

- Nature : 1 Grand système aquifère
- Etat : 2 Entité hydrogéologique à nappe libre
- Thème : 1 Alluvial
- Type de milieu : 1 Milieu poreux
- Origine de la construction : 4 Agrégation par héritage

Evolution entre la BDLISA V0 et la V1 :

Type de modification : Création pure de l'entité qui n'existait pas dans la V0

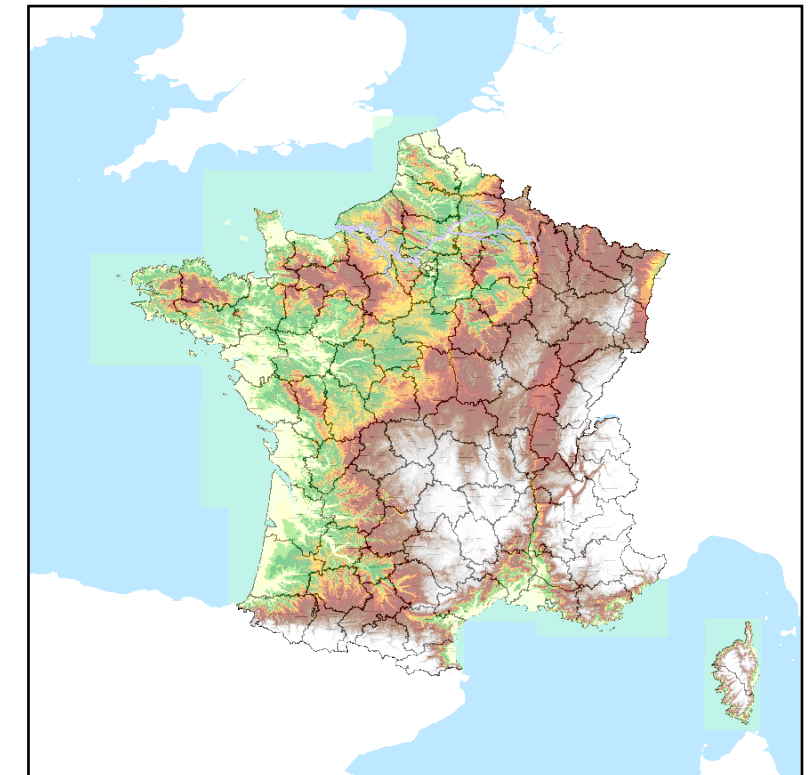
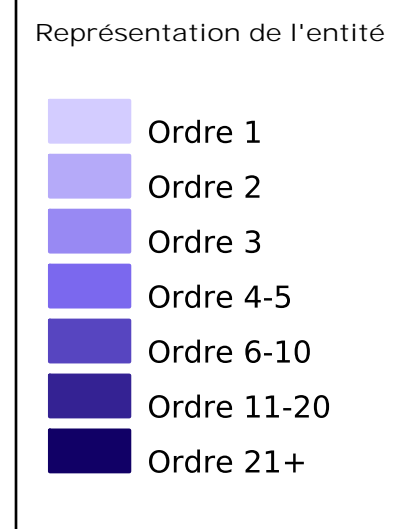
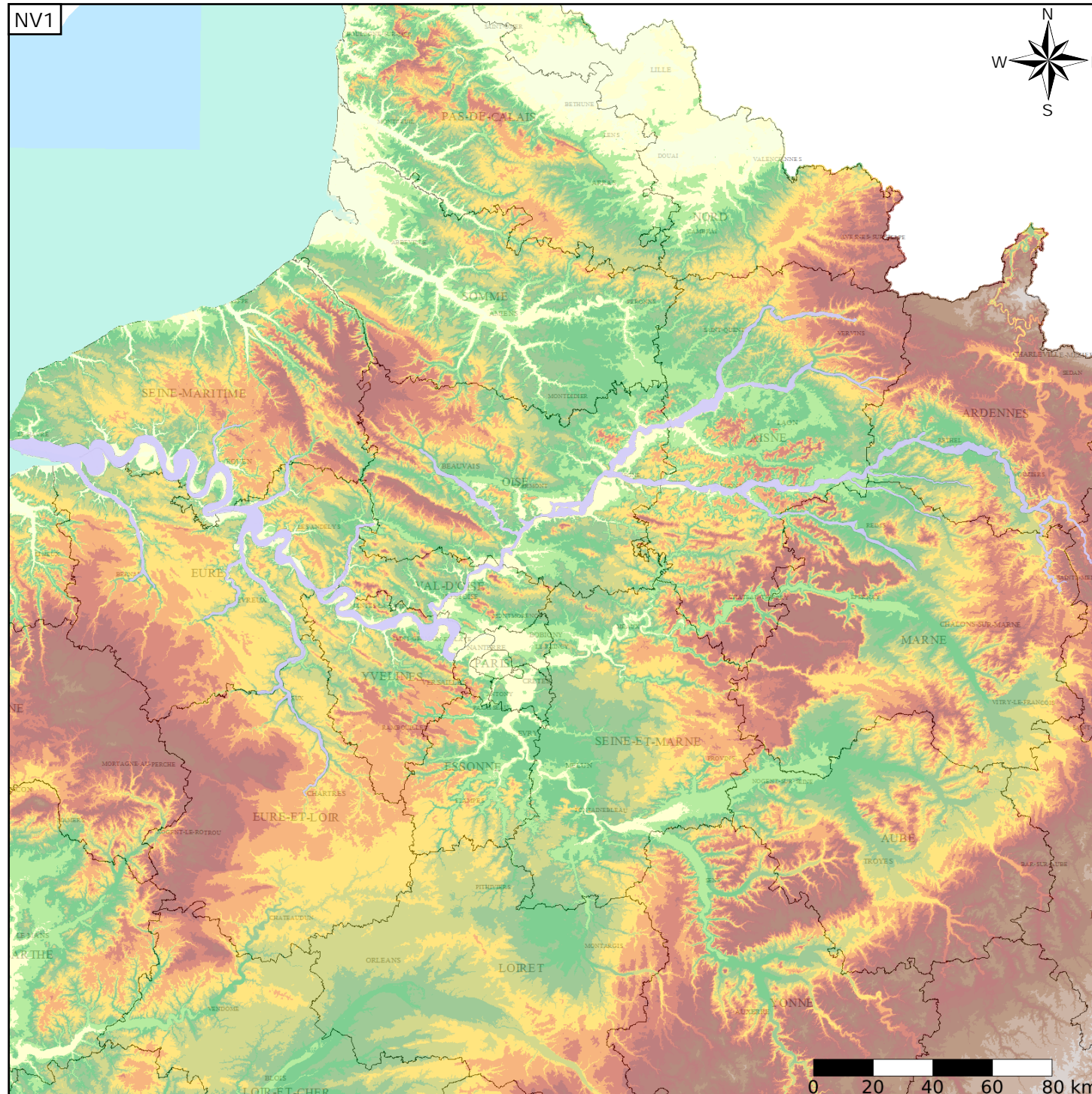

Les entités régionales suivantes sont rattachées à cette entité nationale

924AA	Alluvions actuelles à anciennes de la Seine moyenne et avale
924AC	Alluvions actuelles à anciennes des affluents de la Seine aval
924AE	Alluvions actuelles à anciennes des vallées de l'Oise et de l'Aisne