

Code de l'Entité Hydrogéologique nationale 918



Nom de l'Entité Hydrogéologique Alluvions récentes à anciennes des vallées du bassin tertiaire des Flandres

Caractéristiques de l'entité

Nature : 1 Grand système aquifère
 Etat : ... Sans objet
 Thème : 1 Alluvial
 Type de milieu : ... Sans objet
 Origine de la construction : 4 Agrégation par héritage

Evolution entre la BDLISA V0 et la V1 :

Type de modification : Création pure de l'entité qui n'existait pas dans la V0

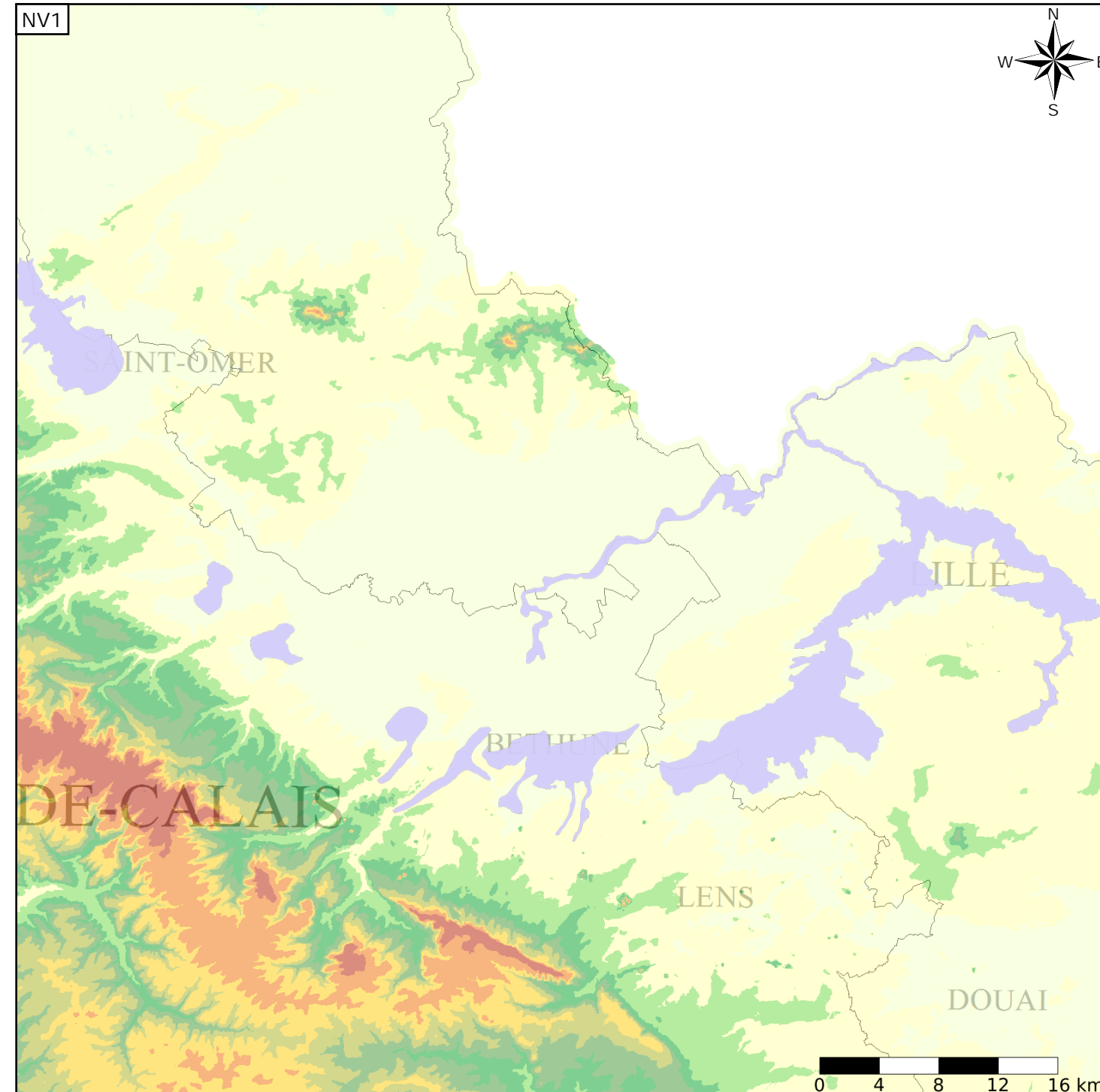

Représentation de l'entité

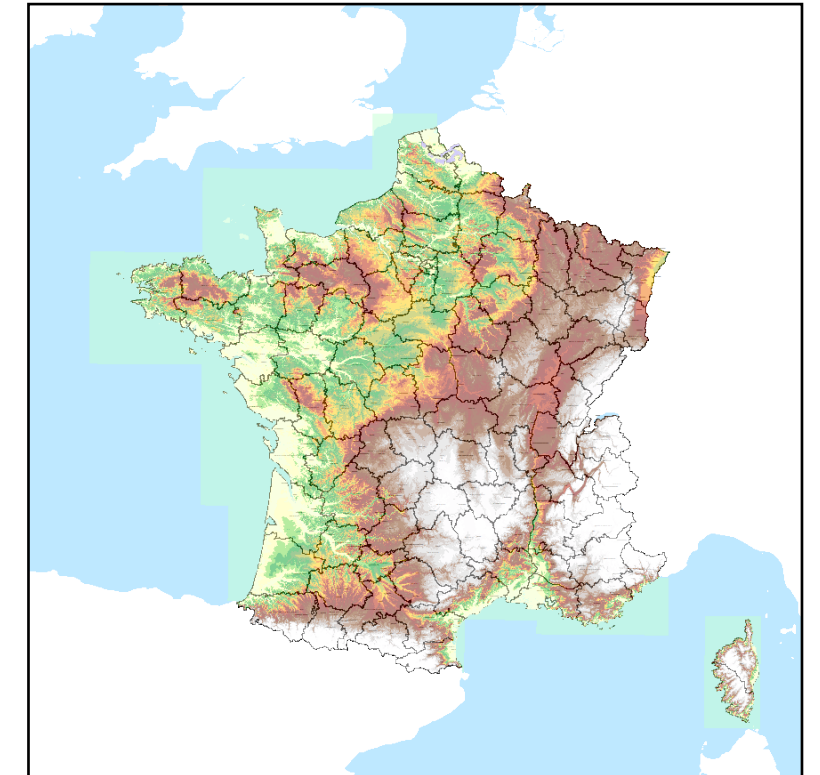

Les entités régionales suivantes sont rattachées à cette entité nationale

918AA	Alluvions récentes à anciennes de la vallée de la Lys
918AC	Alluvions anciennes des vallées de la Loise et du Surgeon
918AE	Alluvions anciennes de la vallée de la Clarence
918AG	Alluvions anciennes de la vallée de la Lawe amont
918AI	Alluvions anciennes des vallées de la Rivière et du Guarbecque
918AK	Alluvions anciennes des vallées de la Lys amont et de la Laquette
918AM	Alluvions anciennes de la vallée de l'Aa