



Code de l'Entité Hydrogéologique nationale 916

Nom de l'Entité Hydrogéologique Alluvions récentes à anciennes de la vallée de l'Escaut sur la craie du Séno-Turonien en amont et sur les sables et argiles du Thanétien en aval

Caractéristiques de l'entité

Nature : 1 Grand système aquifère
 Etat : ... Sans objet
 Thème : 1 Alluvial
 Type de milieu : ... Sans objet
 Origine de la construction : 4 Agrégation par héritage

Evolution entre la BDLISA V0 et la V1 :

Type de modification : Création pure de l'entité qui n'existait pas dans la V0

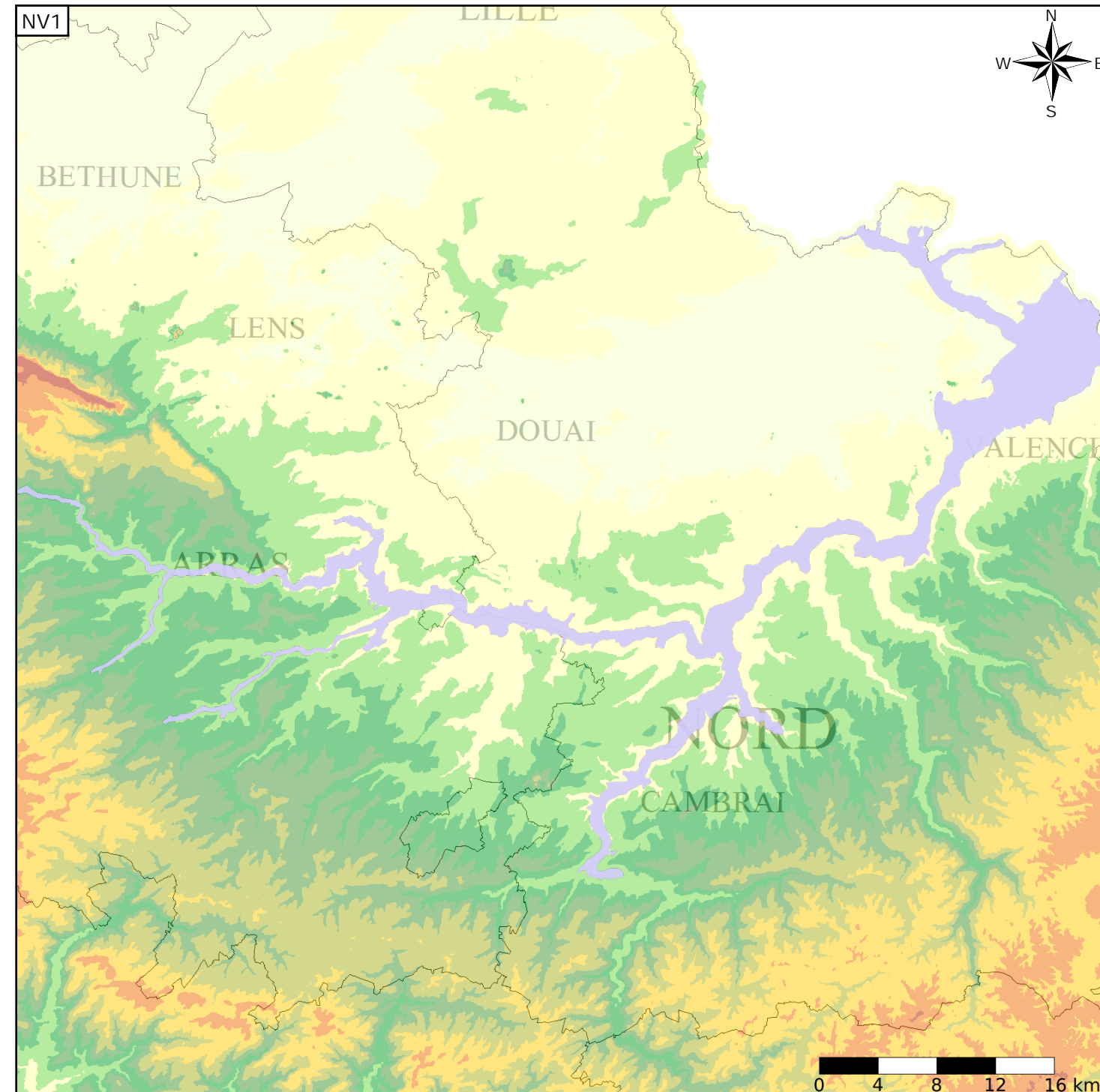

Représentation de l'entité

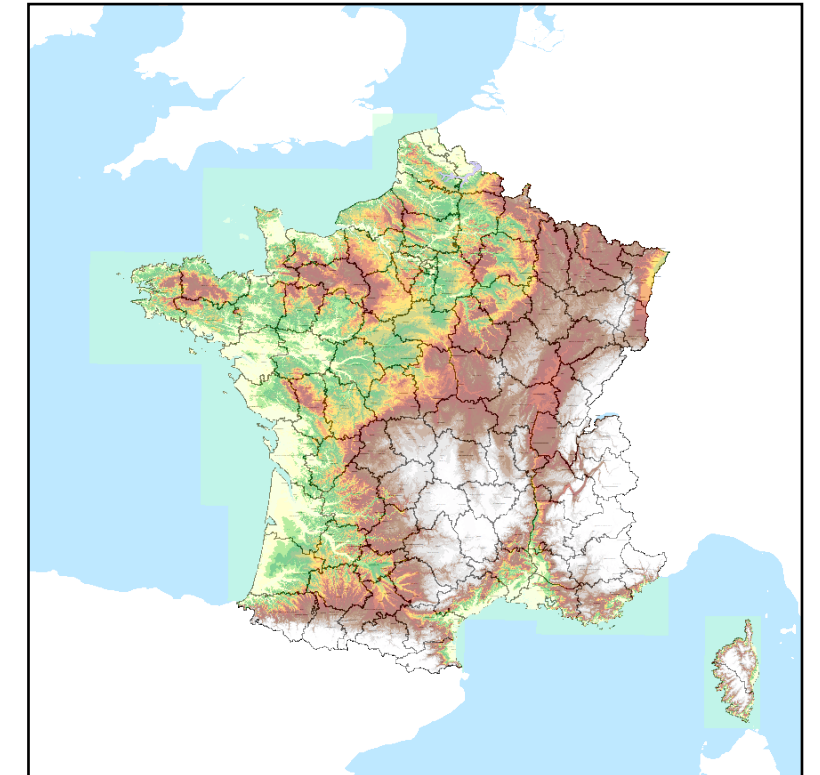

Les entités régionales suivantes sont rattachées à cette entité nationale

916AA | Alluvions récentes à anciennes de la vallée de l'Escaut