

Code de l'Entité Hydrogéologique régionale 517AP

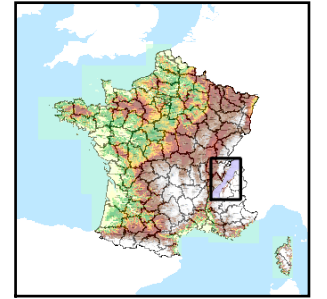

Nom de l'Entité Hydrogéologique Calcaires et marnes jurassiques et crétacés des Bauges orientales



Caractéristiques de l'entité

Nature : 4 Domaine hydrogéologique
 Etat : 2 Entité hydrogéologique à nappe libre
 Thème : 4 Intensément plissés de montagne
 Type de milieu : 3 Milieu karstique
 Origine de la construction : 1 Carte géologique ou hydrogéologique

Evolution entre la BDLISA V0 et la V1 :

Type de modification : Aucune modification

Est incluse dans l'Entité Hydrogéologique 517

Formation des Préalpes, partie Nord (Vercors, Royan, Bornes, Bauges, Chartreuse - domaines prépiémontais, Piémontais-Ligure, Briançonnais, ...)

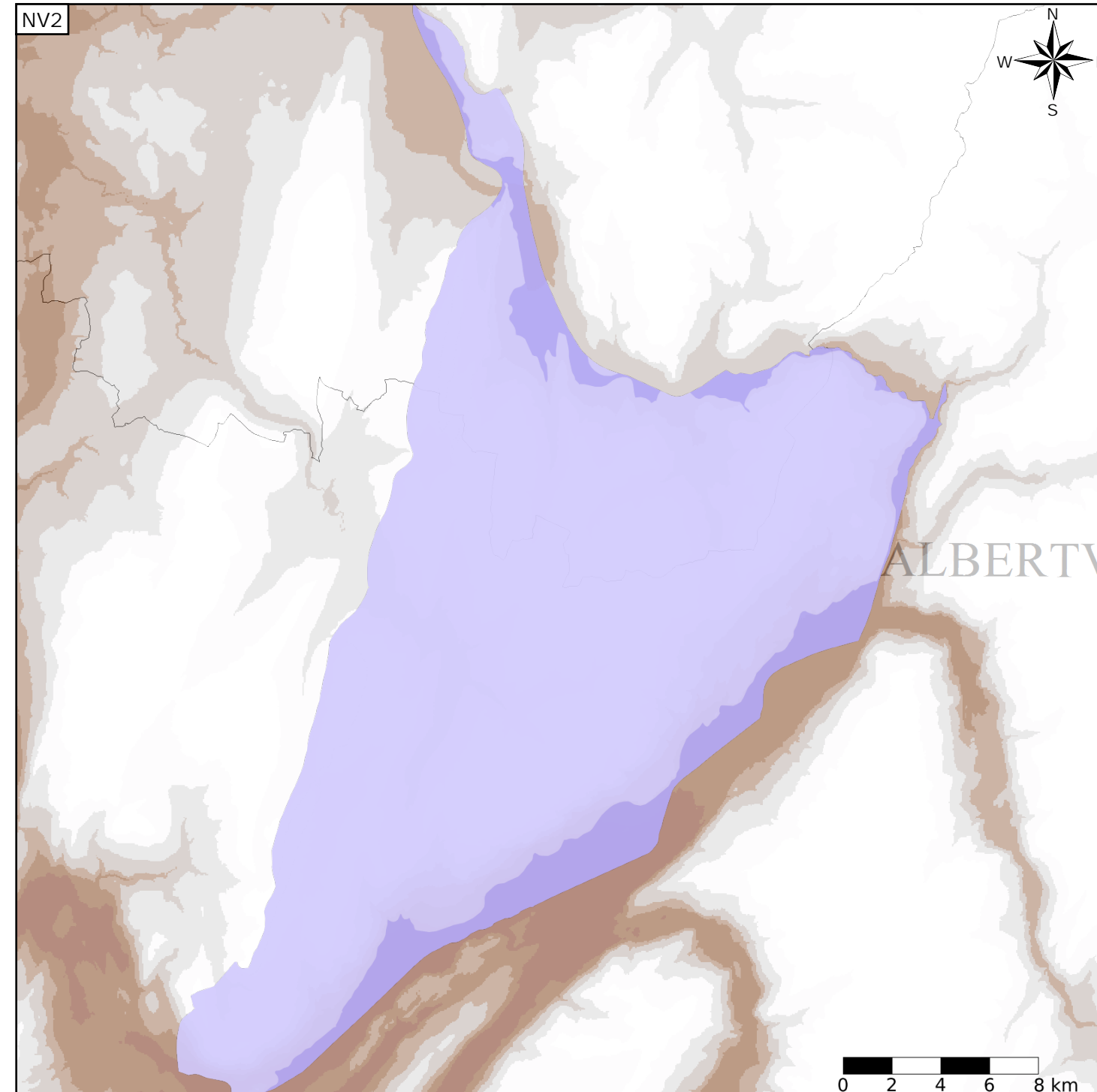

Représentation de l'entité

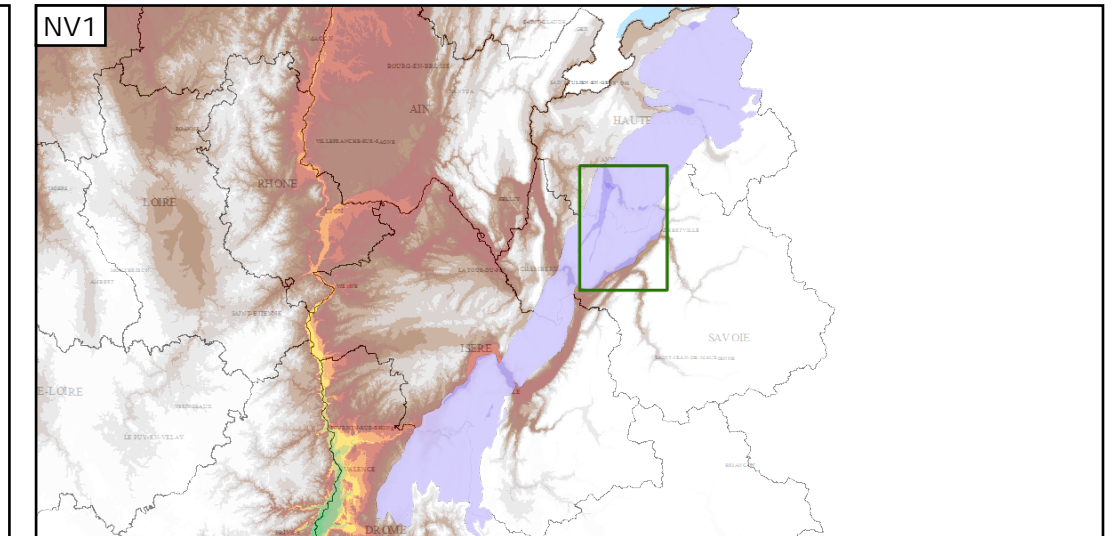
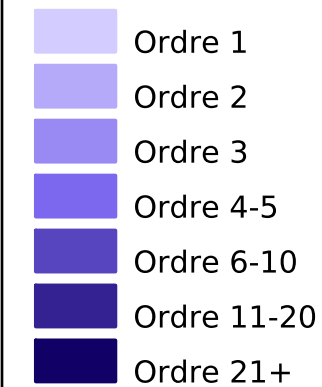

Les entités locales suivantes sont rattachées à cette entité régionale

517AP00	Complément de l'entité NV2 : Calcaires et marnes jurassiques et crétacés des Bauges orientales
517AP01	Unité karstique de la Thuile
517AP02	Système karstique de Vivier Barbouillot
517AP03	Système karstique de l'anticlinal de Charbon
517AP04	Système karstique de Sambuy
517AP05	Système karstique d'Arclusaz - Pécloz
517AP06	Système karstique de Pécloz - Mont de la Coche
517AP08	Système karstique de Clochez
517AP09	Système karstique du Mont Chardonnet - Fontaine de la Rave
517AP10	Unité karstique du Colombier d'Aillons
517AP11	Système karstique de La Touvière
517AP12	Système karstique des Allues