

Code de l'Entité Hydrogéologique régionale 517AO

Nom de l'Entité Hydrogéologique Calcaires et marnes jurassiques et crétacés des Bauges occidentales

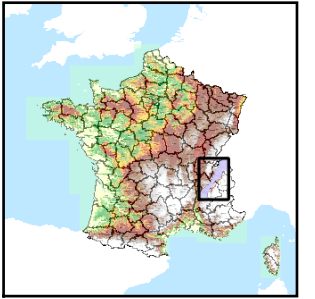

Caractéristiques de l'entité

- Nature : 4 Domaine hydrogéologique
- Etat : 2 Entité hydrogéologique à nappe libre
- Thème : 4 Intensément plissés de montagne
- Type de milieu : 3 Milieu karstique
- Origine de la construction : 1 Carte géologique ou hydrogéologique

Est incluse dans l'Entité Hydrogéologique 517

Formation des Préalpes, partie Nord (Vercors, Royan, Bornes, Bauges, Chartreuse - domaines prépiémontais, Piémontais-Ligure, Briançonnais, ...)

Evolution entre la BDLISA V0 et la V1 :

Type de modification : Aucune modification

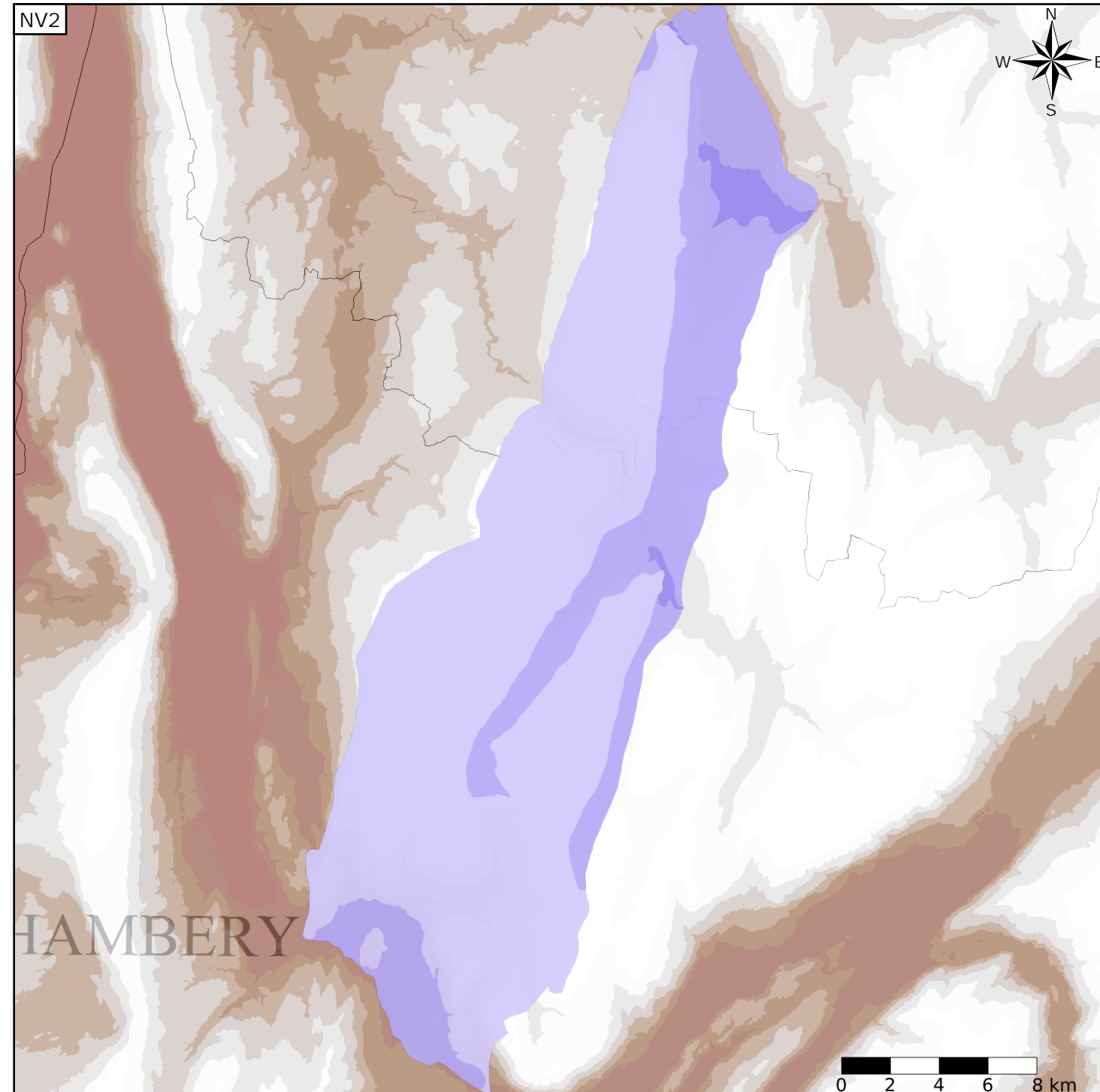

Représentation de l'entité

- Ordre 1
- Ordre 2
- Ordre 3
- Ordre 4-5
- Ordre 6-10
- Ordre 11-20
- Ordre 21+

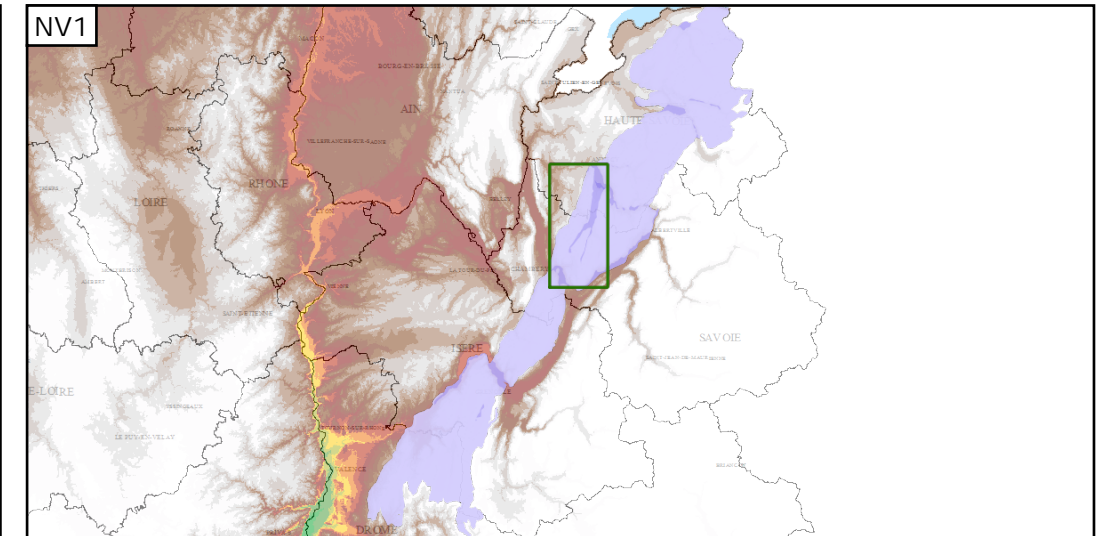

Les entités locales suivantes sont rattachées à cette entité régionale

517A00	0	Complément de l'entité NV2 : Calcaires et marnes jurassiques et crétacés des Bauges occidentales
517A00	1	Système karstique de Fontaine Noire (73)
517A00	2	Système karstique de la Doria
517A00	3	Système karstique de Duy Saint-François
517A00	4	Système karstique de Prér rouge
517A00	5	Système karstique de la Meune
517A00	6	Système karstique du Goul Moine
517A00	7	Système karstique du Bout du Monde
517A00	8	Système karstique du Bourbouillon

*Les entités locales suivantes sont rattachées à cette entité régionale*

517A00 9	Système karstique de Bange - l'Eau Morte
517A01 0	Système karstique de Bourneau
517A01 1	Système karstique de Beuglions
517A01 2	Système karstique de la source Etang
517A01 3	Système karstique de Marquisats
517A01 4	Système karstique de Duy-Empereur
517A01 5	Système karstique du Mont Margéraz