

Code de l'Entité Hydrogéologique régionale 517AL

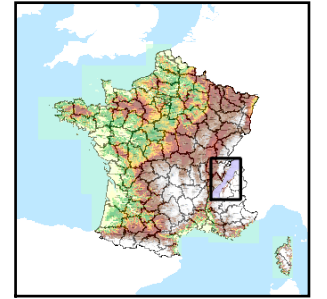

Nom de l'Entité Hydrogéologique Calcaires et marnes jurassiques et crétacés des Bornes occidentales



Caractéristiques de l'entité

Nature : 4 Domaine hydrogéologique
 Etat : 2 Entité hydrogéologique à nappe libre
 Thème : 4 Intensément plissés de montagne
 Type de milieu : 3 Milieu karstique
 Origine de la construction : 1 Carte géologique ou hydrogéologique

Evolution entre la BDLISA V0 et la V1 :

Type de modification : Aucune modification

Est incluse dans l'Entité Hydrogéologique 517

Formation des Préalpes, partie Nord (Vercors, Royan, Bornes, Bauges, Chartreuse - domaines prépiémontais, Piémontais-Ligure, Briançonnais, ...)

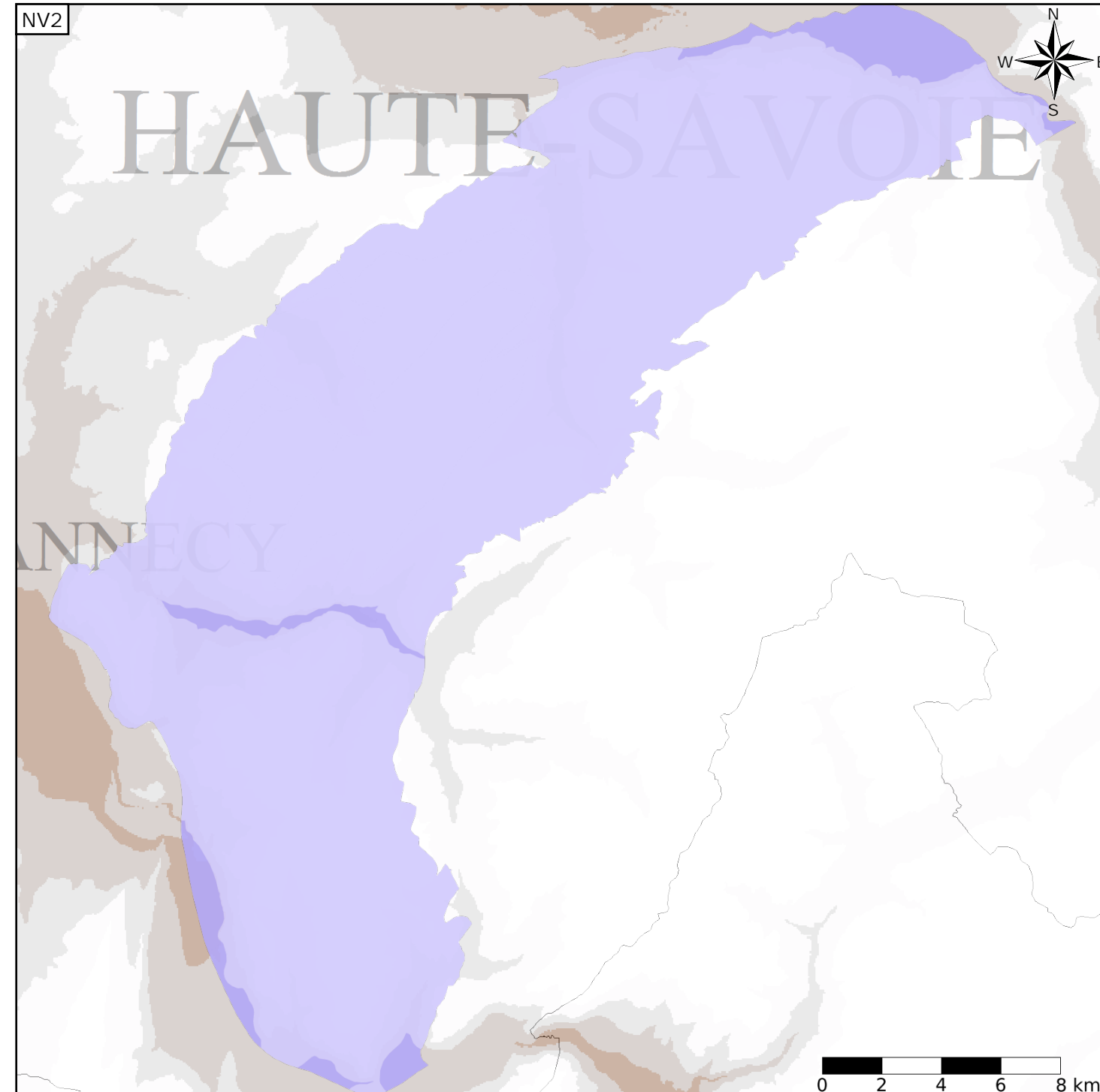

Représentation de l'entité

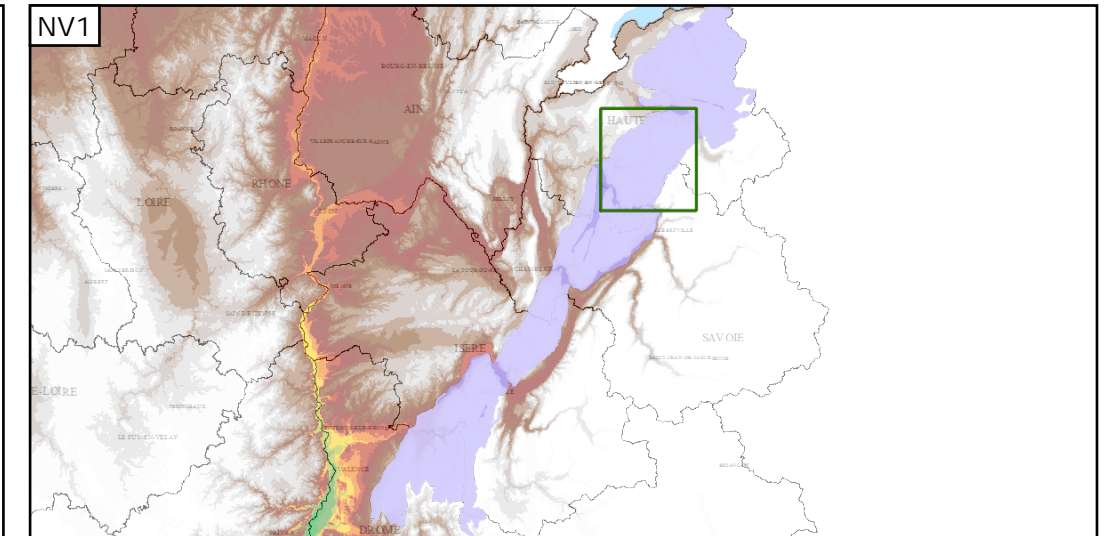

Les entités locales suivantes sont rattachées à cette entité régionale

517AL00	Complément de l'entité NV2 : Calcaires et marnes jurassiques et crétacés des Bornes occidentales
517AL01	Système karstique de Fringles
517AL02	Système karstique de Pont de Pierre
517AL03	Système karstique d'Essert
517AL04	Système karstique de Deroberts
517AL05	Système karstique de Louvatière
517AL06	Système karstique de Source Bleue (74)
517AL07	Système karstique de Morette
517AL08	Système karstique de Carrière
517AL09	Système karstique de Bunant
517AL10	Système karstique de Diau
517AL11	Système karstique de l'Ablon inférieur
517AL12	Système karstique de l'Ablon supérieur
517AL13	Système karstique de la Tête à Turpin