

Code de l'Entité Hydrogéologique régionale 517AK

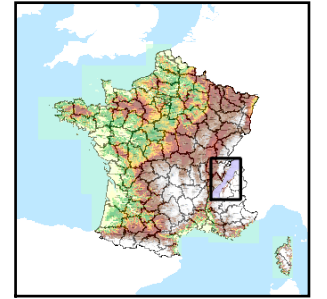

Nom de l'Entité Hydrogéologique Calcaires et marnes crétacés de la Chartreuse



Caractéristiques de l'entité

Nature : 4 Domaine hydrogéologique
 Etat : 2 Entité hydrogéologique à nappe libre
 Thème : 4 Intensément plissés de montagne
 Type de milieu : 3 Milieu karstique
 Origine de la construction : 1 Carte géologique ou hydrogéologique

Evolution entre la BDLISA V0 et la V1 :

Type de modification : Aucune modification

Est incluse dans l'Entité Hydrogéologique 517

Formation des Préalpes, partie Nord (Vercors, Royan, Bornes, Bauges, Chartreuse - domaines prépiémontais, Piémontais-Ligure, Briançonnais, ...)

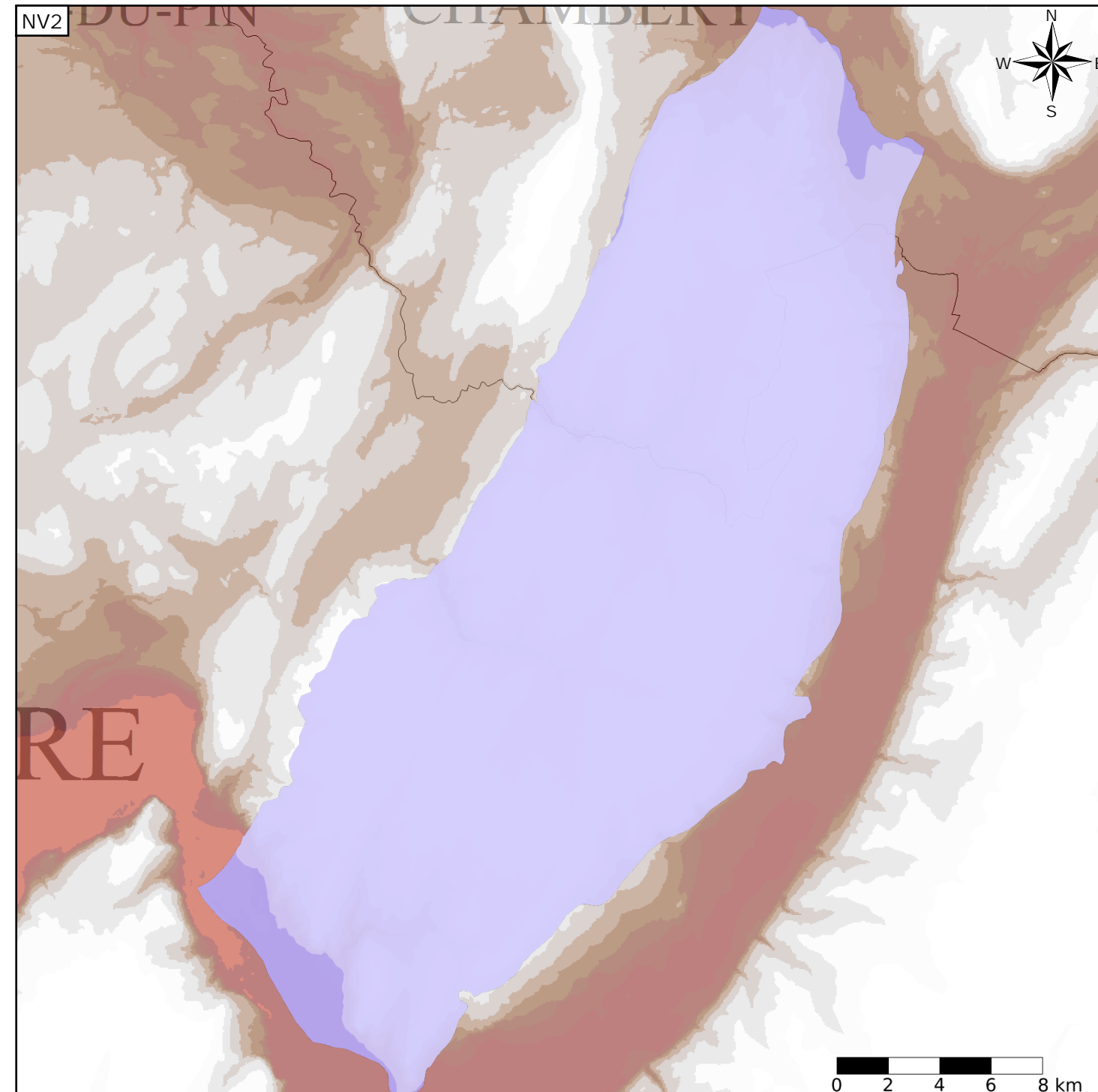

Représentation de l'entité

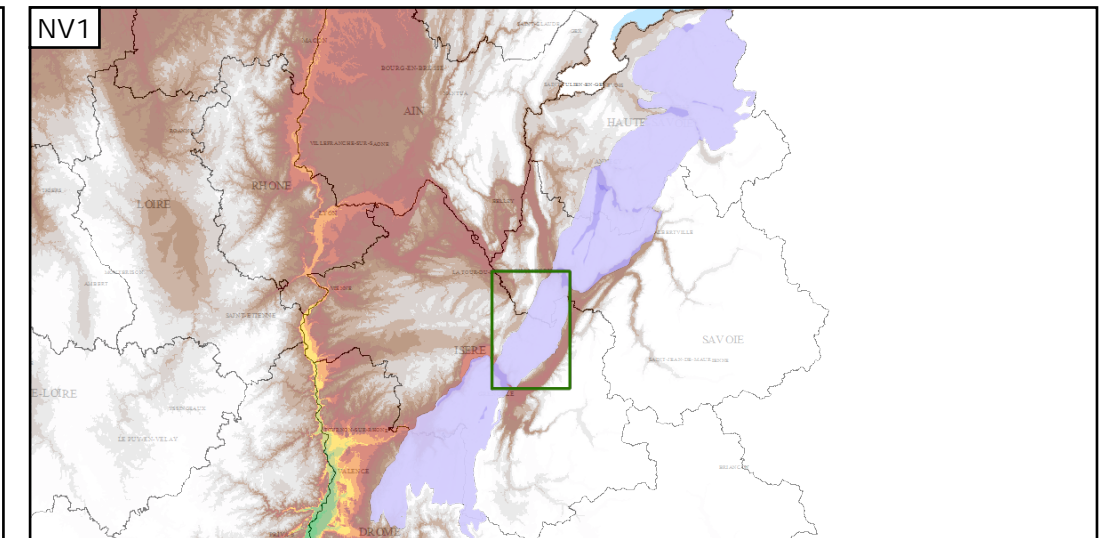

Les entités locales suivantes sont rattachées à cette entité régionale

| | |
|---------|--|
| 517AK00 | Complément de l'entité NV2 : Calcaires et marnes crétacés de la Chartreuse |
| 517AK01 | Système karstique de Bonne Allée |
| 517AK02 | Système karstique du Mont Outheran |
| 517AK03 | Système karstique de la Combe-la Gorgeat |
| 517AK04 | Système karstique de Roche Veyrand |
| 517AK05 | Système karstique du Mont Granier |
| 517AK06 | Système karstique de l'Alpe |
| 517AK07 | Système karstique de l'Arpison |
| 517AK08 | Système karstique de Sermes |
| 517AK09 | Système karstique de Noirfond |
| 517AK10 | Système karstique de Château |
| 517AK11 | Système karstique du Mort Ru |
| 517AK12 | Système karstique de Fontaine Froide |
| 517AK13 | Système karstique du massif du Seuil |
| 517AK14 | Système karstique de la Grande Sure nord |
| 517AK15 | Système karstique de Passerelle |
| 517AK16 | Système karstique de Cambise |

Les entités locales suivantes sont rattachées à cette entité régionale

| | |
|---------|--|
| 517AK17 | Système karstique du Pont Saint-Pierre |
| 517AK18 | Système karstique de la Maison Forestière |
| 517AK19 | Système karstique de Combe Chaude |
| 517AK20 | Système karstique de Scia-Fraisses-Colleret |
| 517AK21 | Système karstique de la Forêt de Génieux nord |
| 517AK22 | Système karstique de Charmant Som est |
| 517AK23 | Système karstique d'Arguille-Océpé |
| 517AK24 | Système karstique de Chaos de Bellefond - Fontaine noire |
| 517AK25 | Système karstique de la Dent de Crolles - Guiers Mort |
| 517AK26 | Système karstique de Grande Sure sud |
| 517AK27 | Système karstique de la Forêt de Génieux sud |
| 517AK28 | Système karstique de Grande Sure Sénonien |
| 517AK29 | Unité karstique du Saint-Eynard |