

Code de l'Entité Hydrogéologique régionale 517AA

Nom de l'Entité Hydrogéologique Formations crétacées du Vercors



Caractéristiques de l'entité

- Nature : 4 Domaine hydrogéologique
- Etat : 2 Entité hydrogéologique à nappe libre
- Thème : 2 Sédimentaire
- Type de milieu : 3 Milieu karstique
- Origine de la construction : 1 Carte géologique ou hydrogéologique

Evolution entre la BDLISA V0 et la V1 :

Type de modification : Aucune modification

Est incluse dans l'Entité Hydrogéologique 517

Formation des Préalpes, partie Nord (Vercors, Royan, Bornes, Bauges, Chartreuse - domaines prépiémontais, Piémontais-Ligure, Briançonnais, ...)

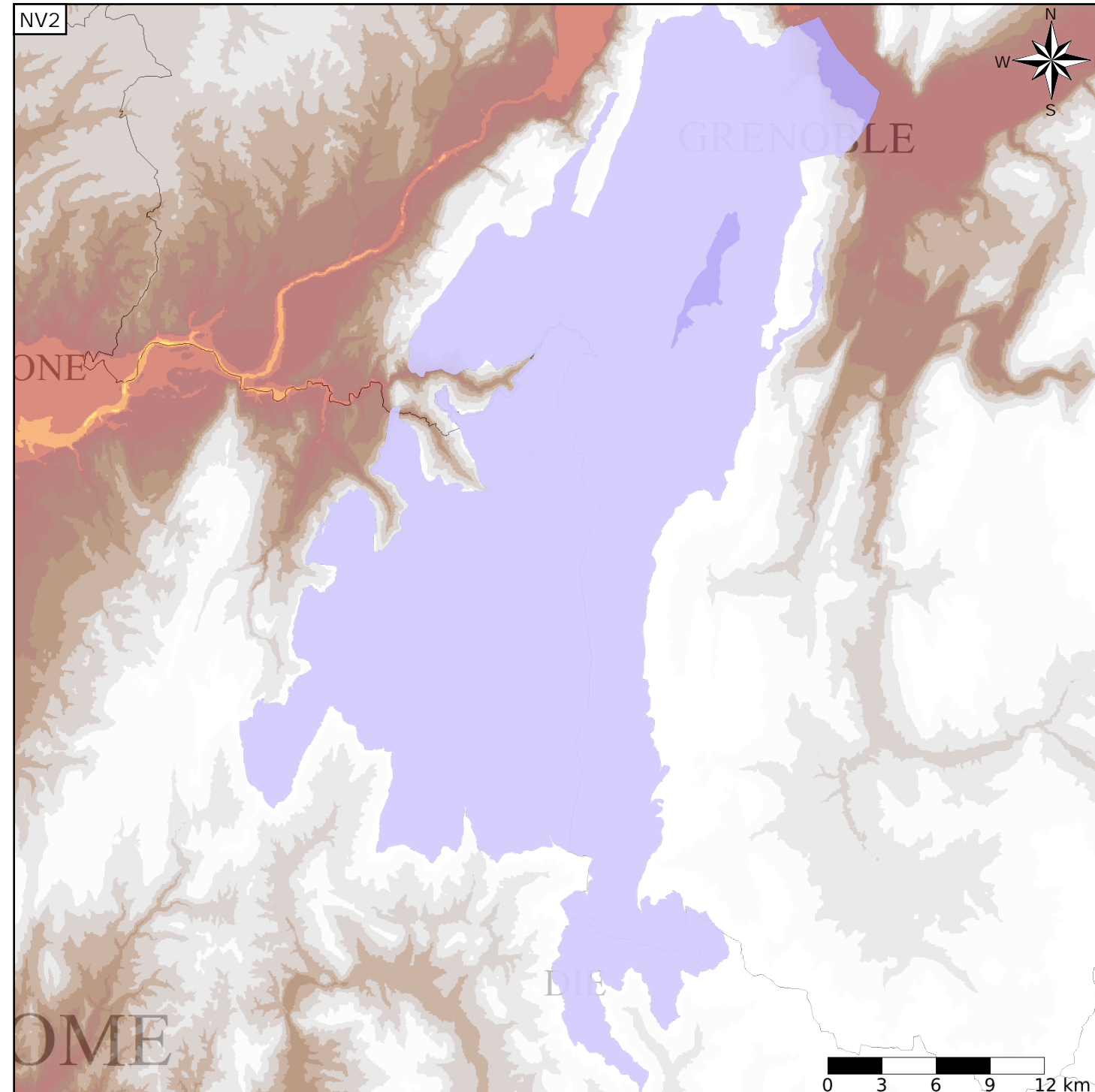

Représentation de l'entité

- Ordre 1
- Ordre 2
- Ordre 3
- Ordre 4-5
- Ordre 6-10
- Ordre 11-20
- Ordre 21+

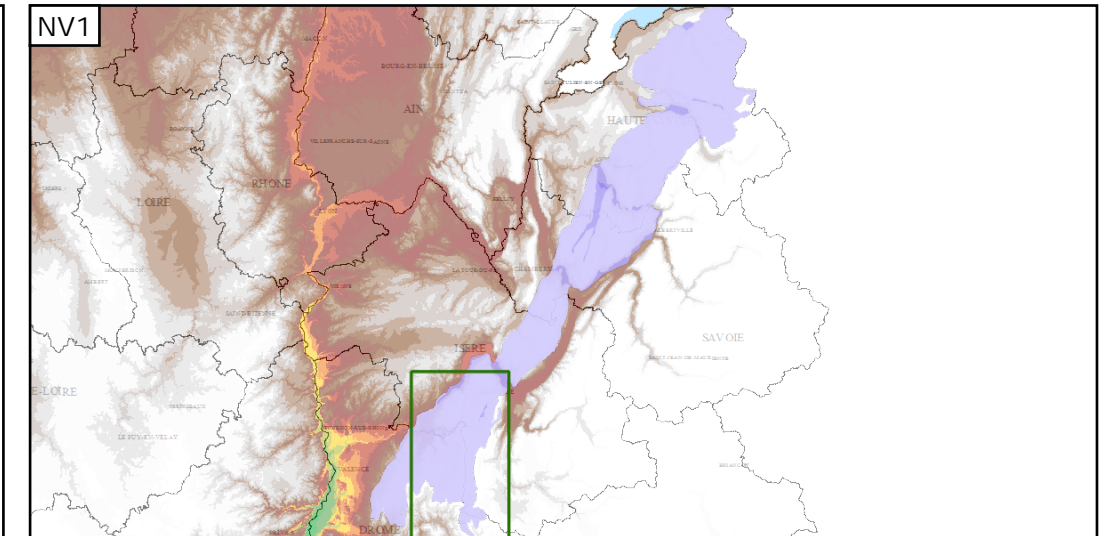

Les entités locales suivantes sont rattachées à cette entité régionale

- 517AA00 Complément de l'entité NV2 : Formations crétacées du Vercors
- 517AA01 Système karstique du synclinal d'Autrans-Goule Noire
- 517AA02 Système karstique de Sornin – Saint-Nizier – Furon
- 517AA03 Système karstique Bruyant
- 517AA04 Système karstique du Pont des Olivets
- 517AA05 Système karstique du synclinal de Villard de Lans
- 517AA06 Système karstique de Coulmes Presles
- 517AA07 Système karstique du synclinal de Rencurel
- 517AA08 Système karstique de Goule verte
- 517AA09 Système karstique de Luire-Arbois-Bournillon
- 517AA10 Système karstique de l'Adouin
- 517AA11 Système karstique de Goule blanche-Goule Bleue
- 517AA12 Système karstique de Côte Belle
- 517AA13 Système karstique Brudour-Cholet
- 517AA14 Système karstique du plateau d'Ambel
- 517AA15 Système karstique Glandasse-Archiane