Code de l'Entité Hydrogéologique locale 515AS00

Nom de l'Entité Hydrogéologique Complément de l'entité NV2 : Calcaires jurassiques de la zone préjurassienne et avants-monts

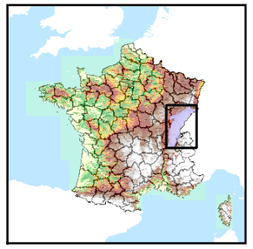

Caractéristiques de l'entité

Nature :	5	Unité aquifère
Etat :	2	Entité hydrogéologique à nappe libre
Thème :	2	Sédimentaire
Type de milieu :	5	Double porosité : karstique et de fissures
Origine de la construction :	3	Complétude partielle

Evolution entre la BDLISA V0 et la V1 :

Type de modification : Mise(s) à jour mineure(s) des informations attributaires de l'entité

Est incluse dans l'Entité Hydrogéologique 515AS
Calcaires jurassiques de la zone préjurassienne et avants-monts

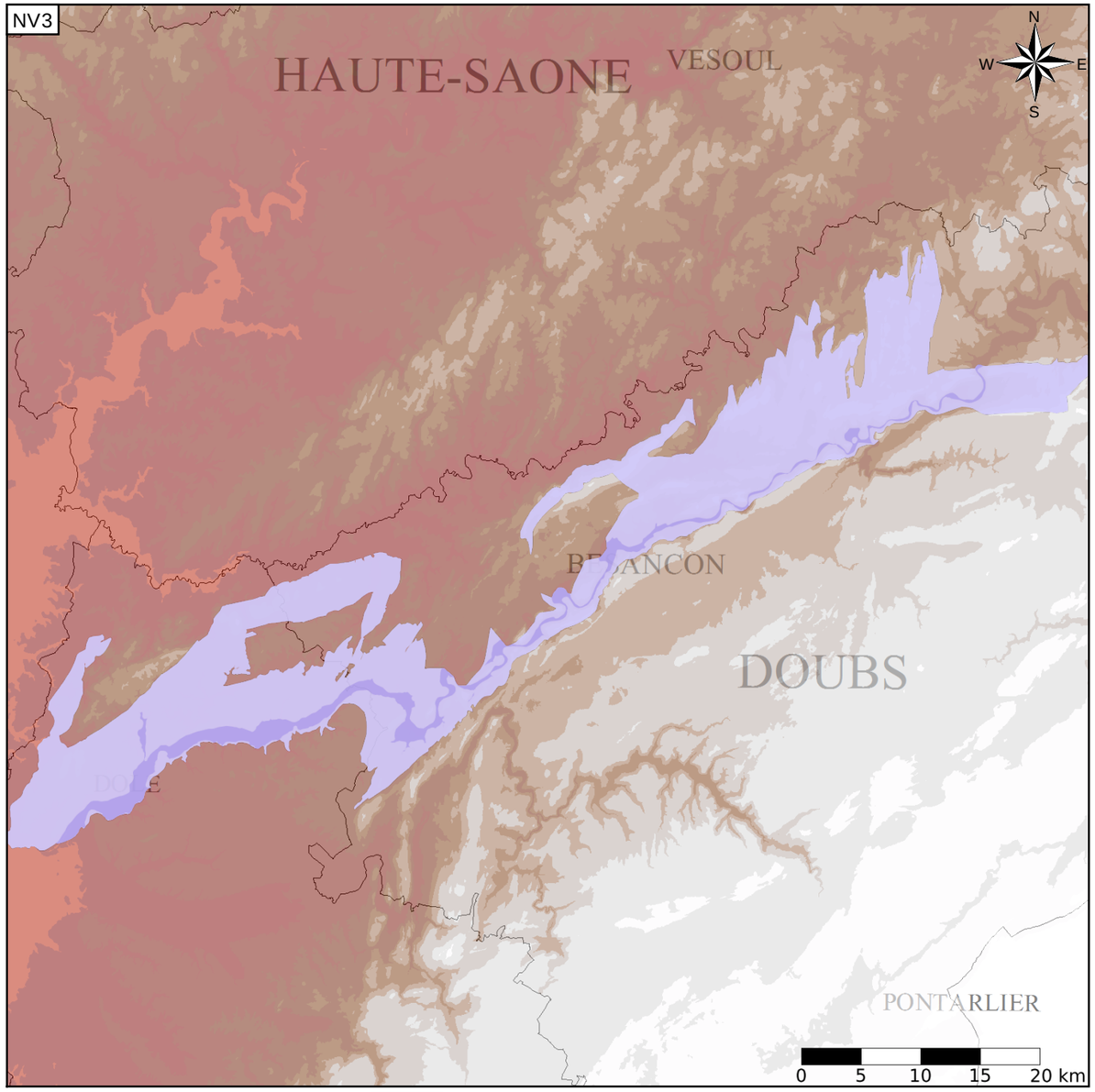

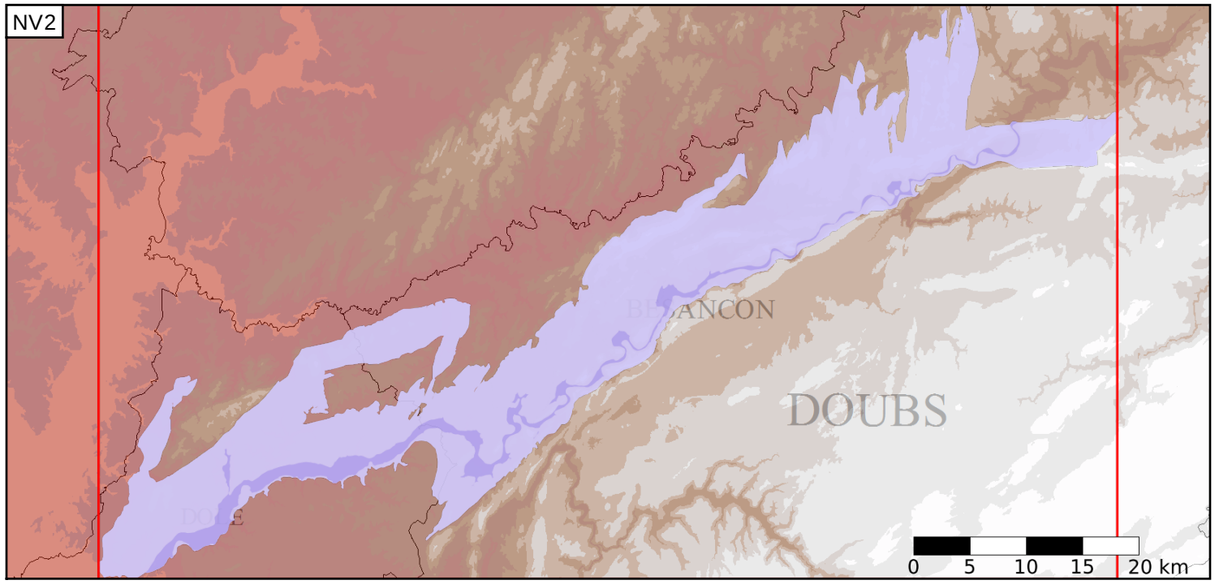

Est incluse dans l'Entité Hydrogéologique 515
Formations secondaires essentiellement calcaires et tertiaires du Jura

Représentation de l'entité

- Ordre 1
- Ordre 2
- Ordre 3
- Ordre 4-5
- Ordre 6-10
- Ordre 11-20
- Ordre 21+

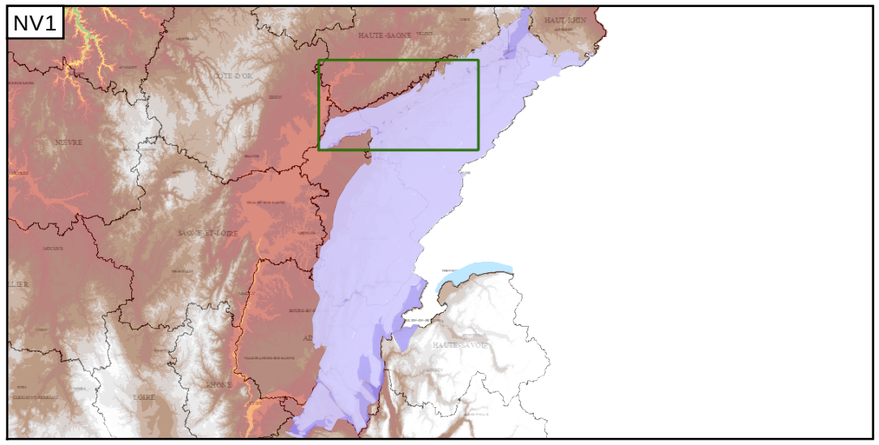

Edition du 30/06/2015
Base de connaissance - juin 2015
Référentiel BDLISA version 1 - juin 2015
Source Bibliographique : Rapport BRGM RP-62261-FR
http://www.sandre.eaufrance.fr