

Code de l'Entité Hydrogéologique régionale 515AR

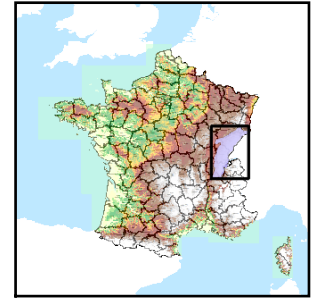

Nom de l'Entité Hydrogéologique Calcaires du Jurassique moyen et supérieur du Revermont et de la Petite Montagne



Caractéristiques de l'entité

Nature : 3 Système aquifère
 Etat : 2 Entité hydrogéologique à nappe libre
 Thème : 2 Sédimentaire
 Type de milieu : 3 Milieu karstique
 Origine de la construction : 1 Carte géologique ou hydrogéologique

Est incluse dans l'Entité Hydrogéologique 515

Formations secondaires essentiellement calcaires et tertiaires du Jura

Evolution entre la BDLISA V0 et la V1 :

Type de modification : Aucune modification

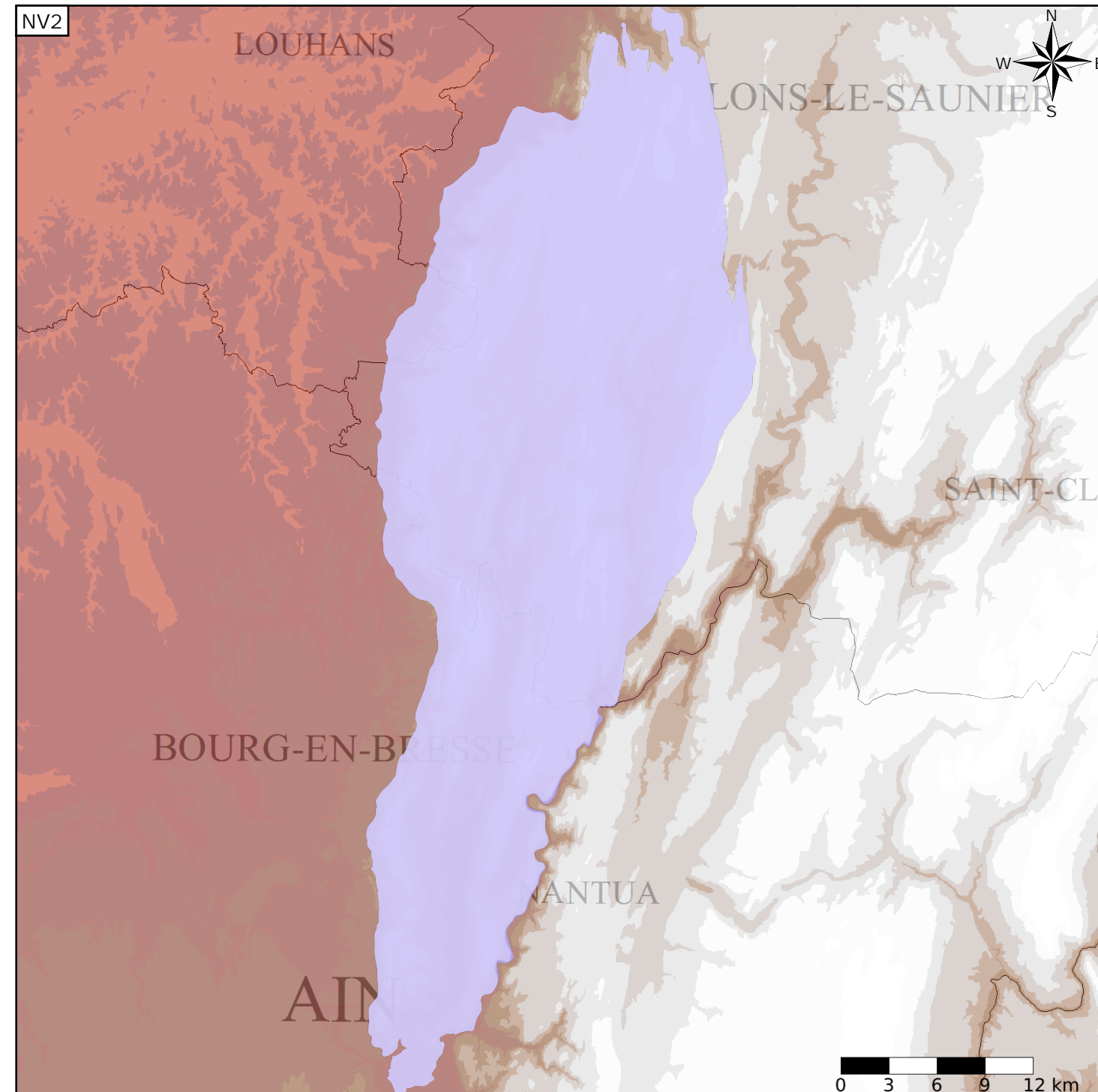

Représentation de l'entité

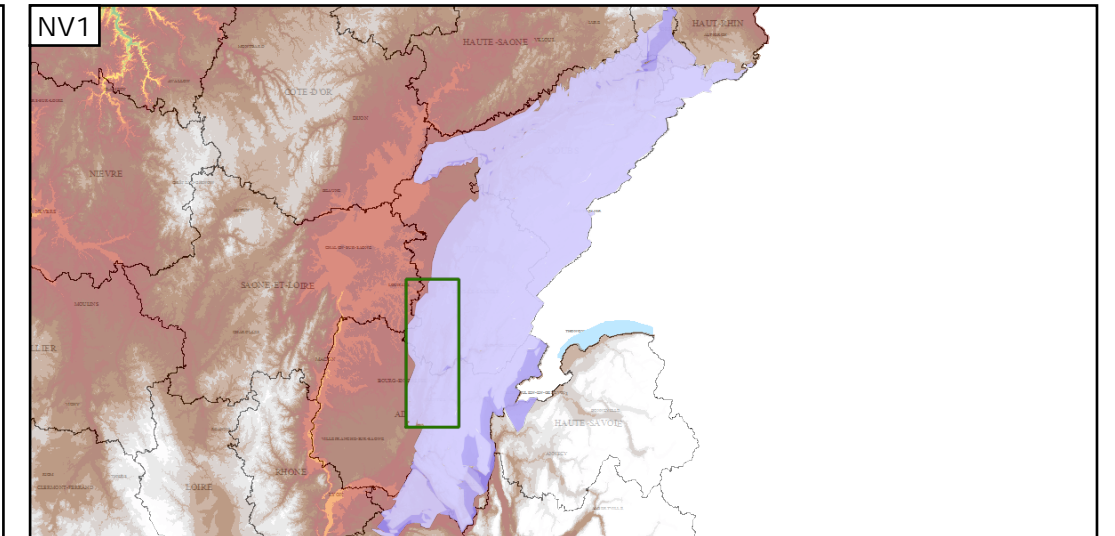

Les entités locales suivantes sont rattachées à cette entité régionale

515AR00	Complément de l'entité NV2 : Calcaires du Jurassique moyen et supérieur du Revermont et de la Petite Montagne
515AR01	Système karstique de la Doye
515AR02	Système karstique du Solnan
515AR03	Système karstique du Suran Nord
515AR04	Système karstique de Corveissiat
515AR05	Système karstique de Fontaine Noire de Cize (01)
515AR06	Système karstique de Hautecourt-Romanèche
515AR07	Système karstique d'Ariot
515AR08	Système karstique du Suran Sud-Grand Font