

Code de l'Entité Hydrogéologique régionale 515AP

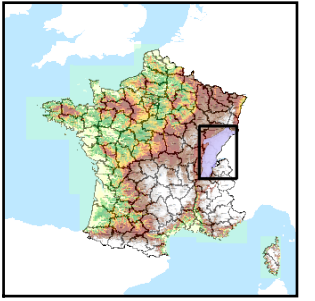

Nom de l'Entité Hydrogéologique Calcaires jurassiques et crétacés du Haut Jura



## Caractéristiques de l'entité

Nature : 3 Système aquifère  
 Etat : 2 Entité hydrogéologique à nappe libre  
 Thème : 2 Sédimentaire  
 Type de milieu : 3 Milieu karstique  
 Origine de la construction : 1 Carte géologique ou hydrogéologique

Est incluse dans l'Entité Hydrogéologique 515

Formations secondaires essentiellement calcaires et tertiaires du Jura

## Evolution entre la BDLISA V0 et la V1 :

Type de modification : Aucune modification

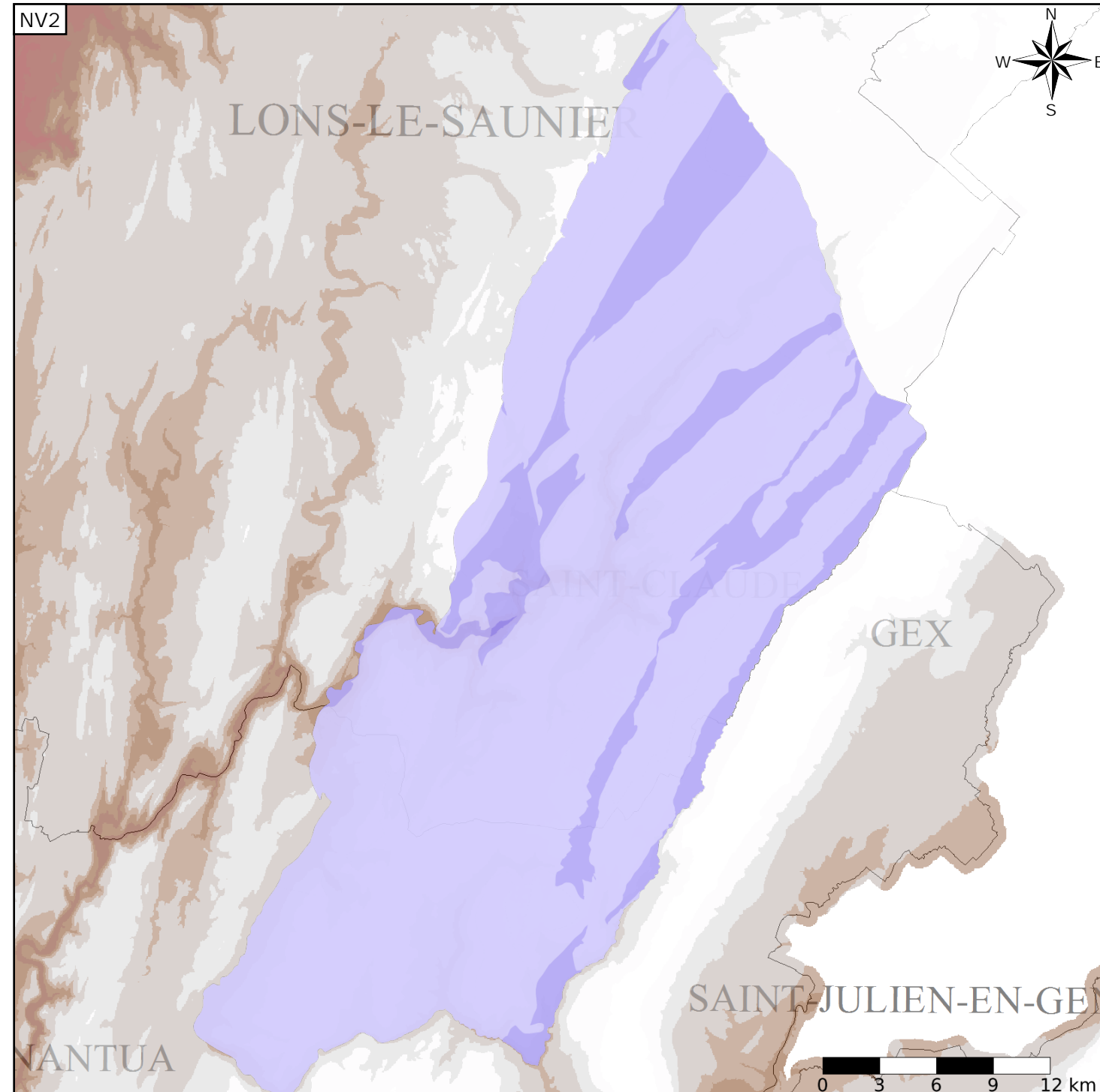

## Représentation de l'entité

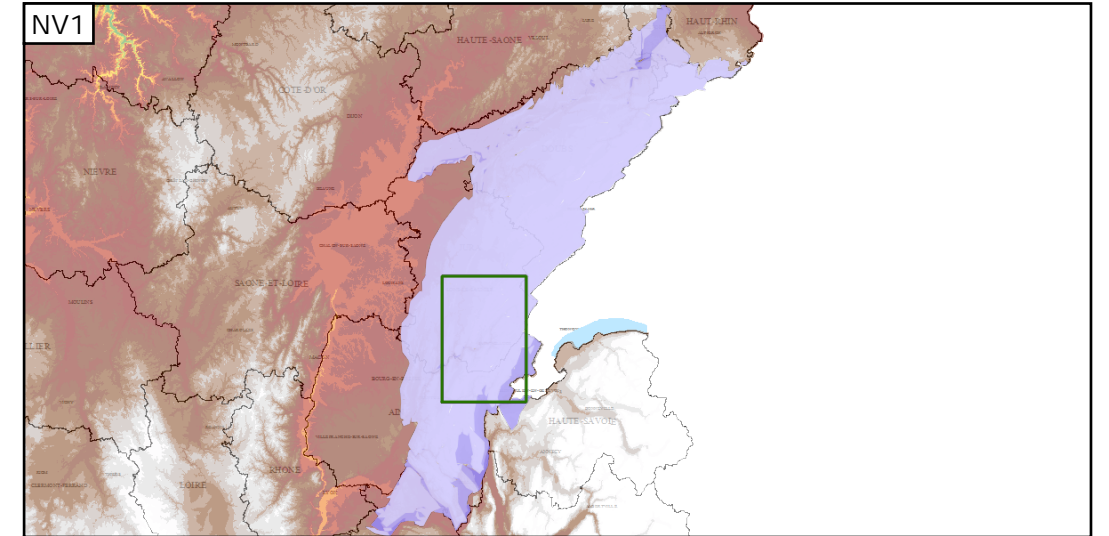
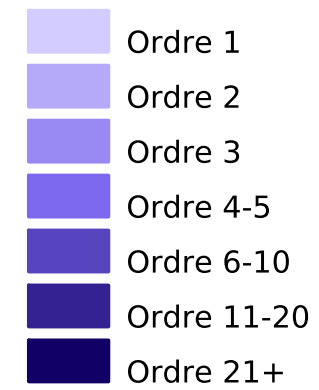

## Les entités locales suivantes sont rattachées à cette entité régionale

515AP00	Complément de l'entité NV2 : Calcaires jurassiques et crétacés du Haut Jura
515AP04	Système karstique de Source Bleue (01)
515AP05	Système karstique d'Avalanches
515AP06	Système karstique de Roche Fauconnière
515AP07	Système karstique de Coz-Trebillet
515AP08	Unité karstique du plateau de Lamoura - La Pesse
515AP09	Unité karstique du plateau de Longchaumois
515AP10	Système karstique du Granvaux / de la source de l'Enragé