

Code de l'Entité Hydrogéologique régionale 515AM

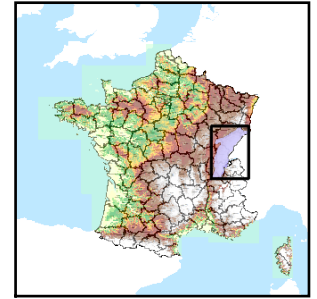

Nom de l'Entité Hydrogéologique Calcaires jurassiques du Bas-Bugey



Caractéristiques de l'entité

- Nature : 3 Système aquifère
- Etat : 2 Entité hydrogéologique à nappe libre
- Thème : 2 Sédimentaire
- Type de milieu : 3 Milieu karstique
- Origine de la construction : 1 Carte géologique ou hydrogéologique

Est incluse dans l'Entité Hydrogéologique 515
Formations secondaires essentiellement calcaires et tertiaires du Jura

Evolution entre la BDLISA V0 et la V1 :

Type de modification : Aucune modification

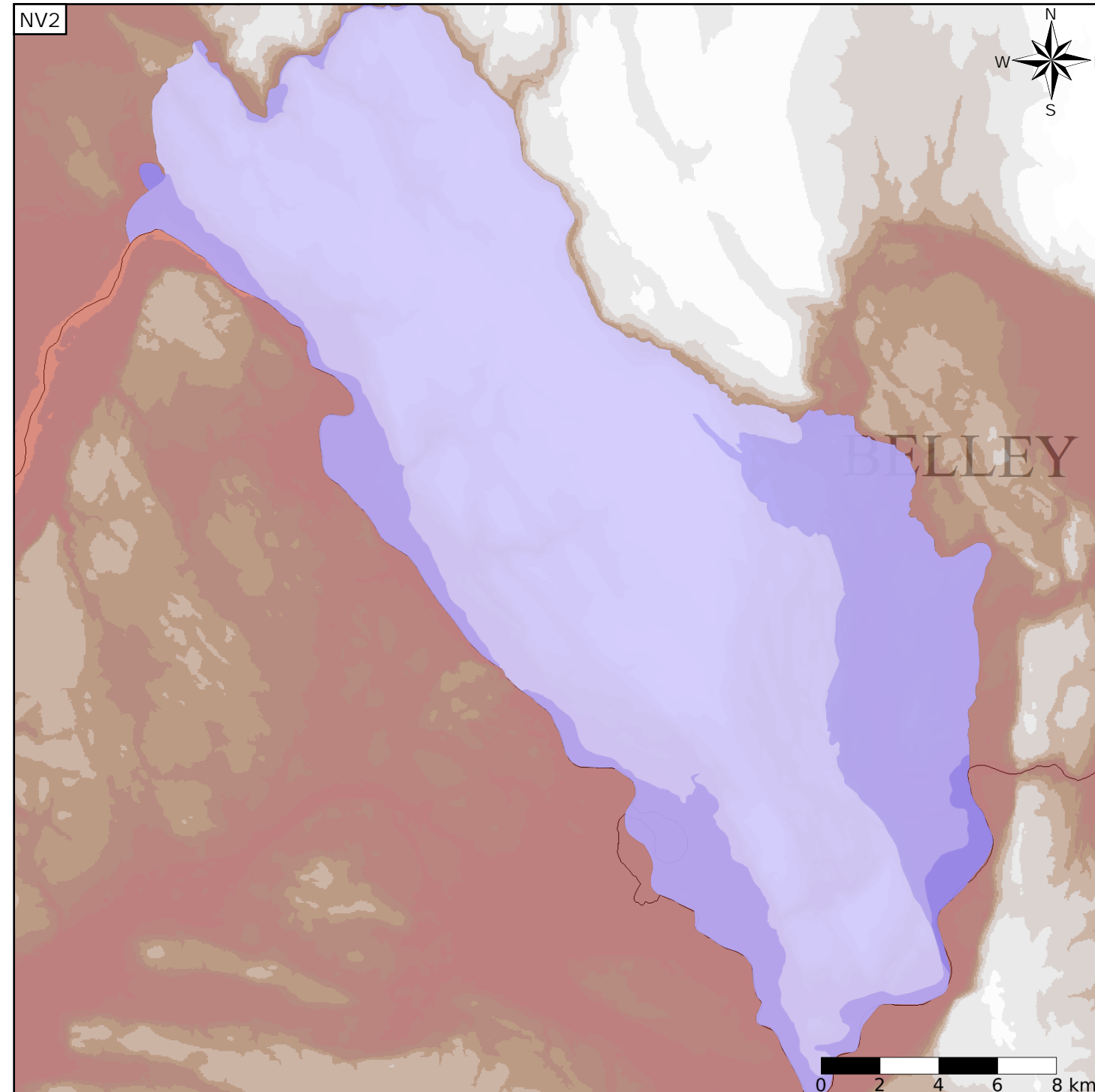

Représentation de l'entité

- Ordre 1
- Ordre 2
- Ordre 3
- Ordre 4-5
- Ordre 6-10
- Ordre 11-20
- Ordre 21+

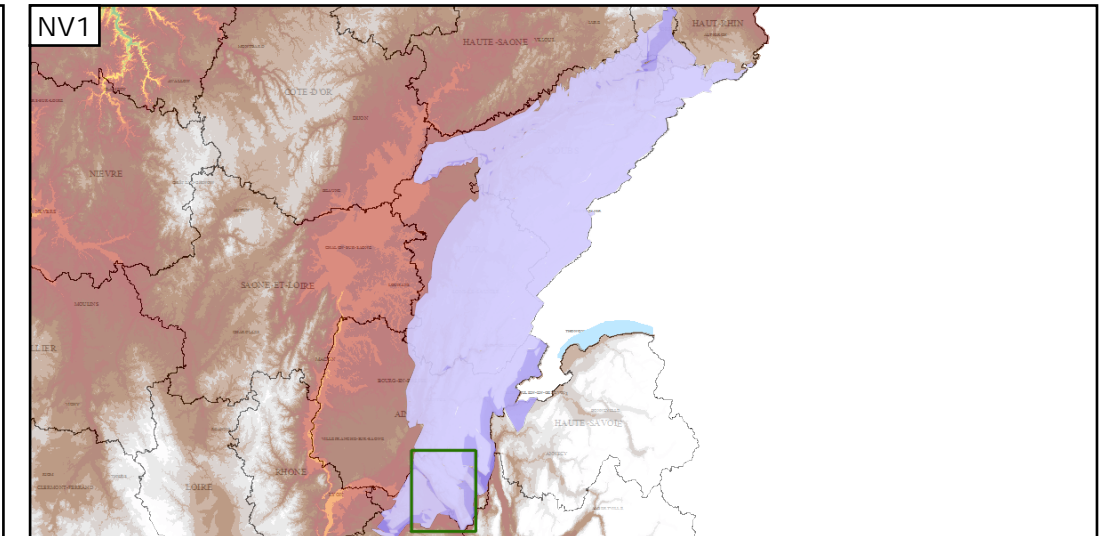

Les entités locales suivantes sont rattachées à cette entité régionale

515AMO 0	Complément de l'entité NV2 : Calcaires jurassiques du Bas-Bugey
515AMO 1	Système karstique de Pont Martin
515AMO 2	Système karstique du Pissoir
515AMO 3	Système karstique de Darroz
515AMO 4	Système karstique de la Tuffière
515AMO 5	Système karstique de Pissot
515AMO 6	Système karstique de la Burbanche
515AMO 7	Système karstique de Tovièrre du Pilet
515AMO 8	Système karstique de Gland

Les entités locales suivantes sont rattachées à cette entité régionale

515AM0 9	Système karstique du Creux de la Roche
515AM1 0	Système karstique de Setrin
515AM1 1	Système karstique de Chamont
515AM1 2	Système karstique de Monitieu