

Code de l'Entité Hydrogéologique régionale 515AL

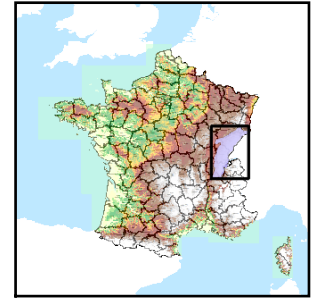

Nom de l'Entité Hydrogéologique Calcaires jurassiques du Haut-Bugey



Caractéristiques de l'entité

Nature : 3 Système aquifère
 Etat : 2 Entité hydrogéologique à nappe libre
 Thème : 2 Sédimentaire
 Type de milieu : 3 Milieu karstique
 Origine de la construction : 1 Carte géologique ou hydrogéologique

Est incluse dans l'Entité Hydrogéologique 515

Formations secondaires essentiellement calcaires et tertiaires du Jura

Evolution entre la BDLISA V0 et la V1 :

Type de modification : Aucune modification

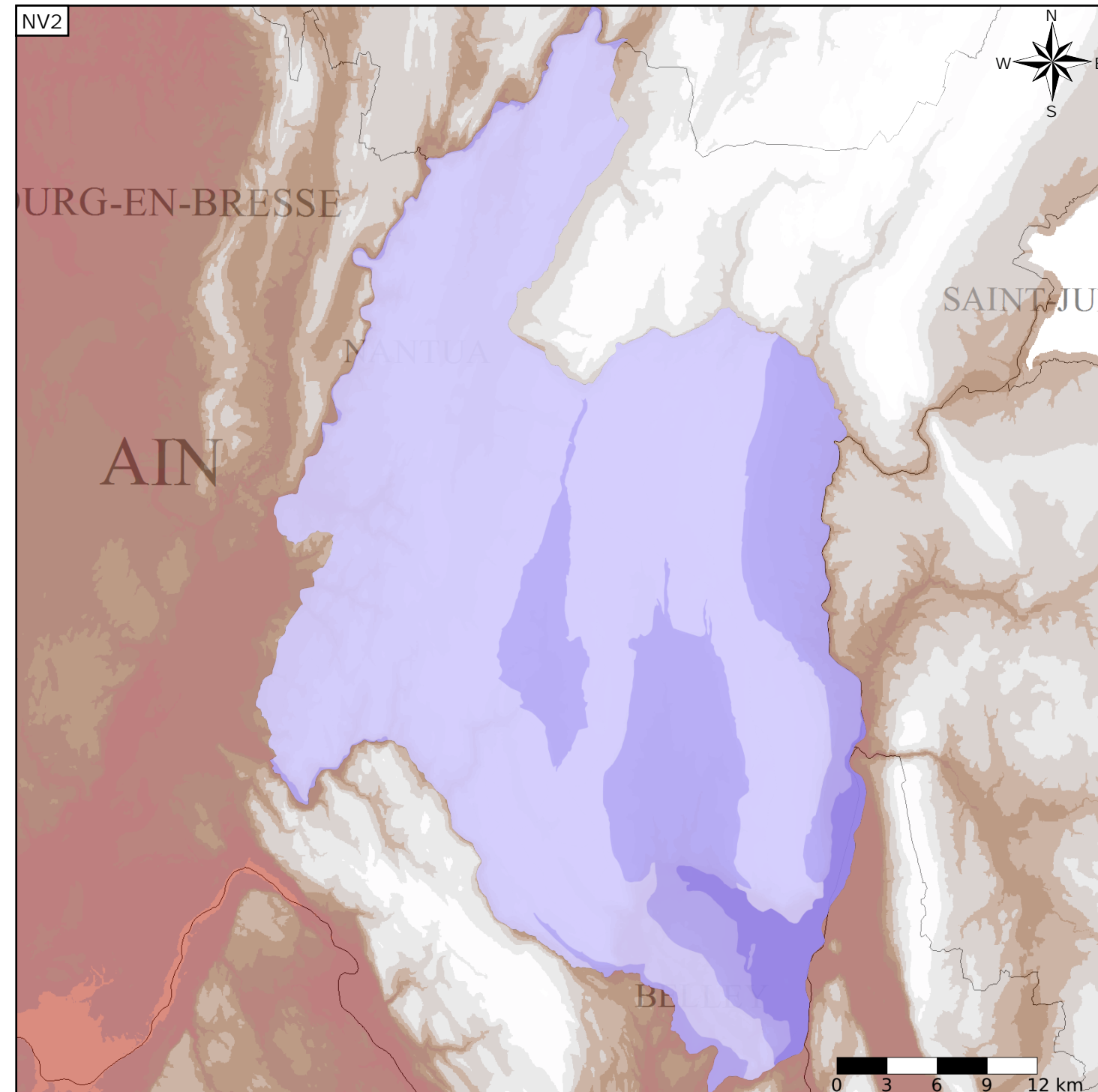

Représentation de l'entité

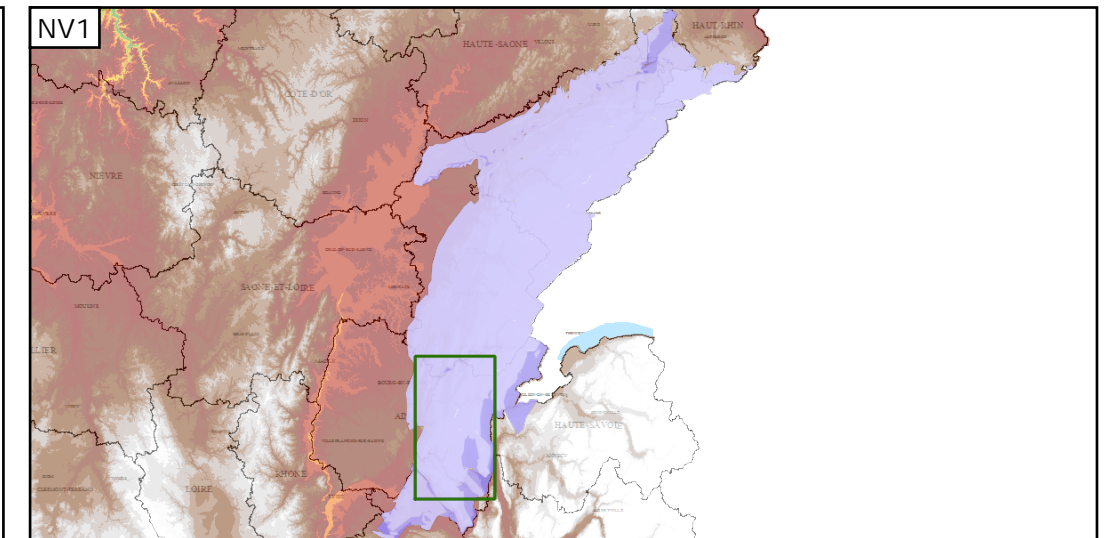

Les entités locales suivantes sont rattachées à cette entité régionale

515AL00	Complément de l'entité NV2 : Calcaires jurassiques du Haut-Bugey
515AL01	Système karstique du Burlandier
515AL02	Système karstique de Gallanchons Ravageuse
515AL03	Système karstique du Bois du Chapitre
515AL04	Système karstique de la Combe du Val
515AL05	Système karstique du Trou des Marmites
515AL06	Système karstique de la Dorche
515AL07	Système karstique de Saint-Martin-Groin
515AL08	Système karstique de Chaley
515AL09	Système karstique du Gardon
515AL10	Système karstique de la Doua
515AL11	Système karstique de Vers Cha
515AL12	Système karstique de la Charabotte
515AL13	Système karstique des Essallants
515AL14	Système karstique de Froidières
515AL15	Système karstique de Violette
515AL16	Système karstique du plateau d'Hostias
515AL17	Système karstique de l'Arène

Les entités locales suivantes sont rattachées à cette entité régionale

515AL18	Système karstique des Hopitaux
515AL19	Système karstique des Hoteaux