

Code de l'Entité Hydrogéologique régionale 175AI

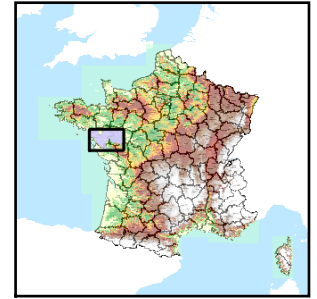

Nom de l'Entité Hydrogéologique Socle du Massif Armoricaïn dans le bassin versant de La Boulogne de sa source au Lac de Grand-Lieu (inclus), l'Acheneau de sa source à la Loire (exclus), l'Ognon



Caractéristiques de l'entité

Nature : 4 Domaine hydrogéologique
 Etat : ... Sans objet
 Thème : 3 Socle
 Type de milieu : 2 Milieu fissuré
 Origine de la construction : 4 Agrégation par héritage

Est incluse dans l'Entité Hydrogéologique 175

Socle du Massif Armoricaïn dans le bassin versant de la Loire de la Vienne (exclus) à la mer (bassin versant en aval du contact)

Evolution entre la BDLISA V0 et la V1 :

Type de modification : Aucune modification

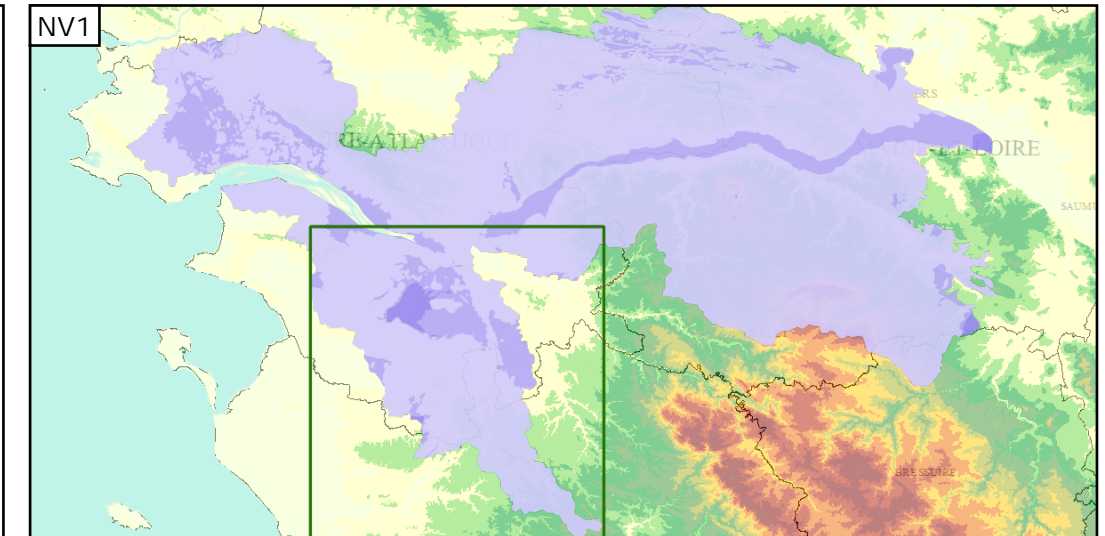
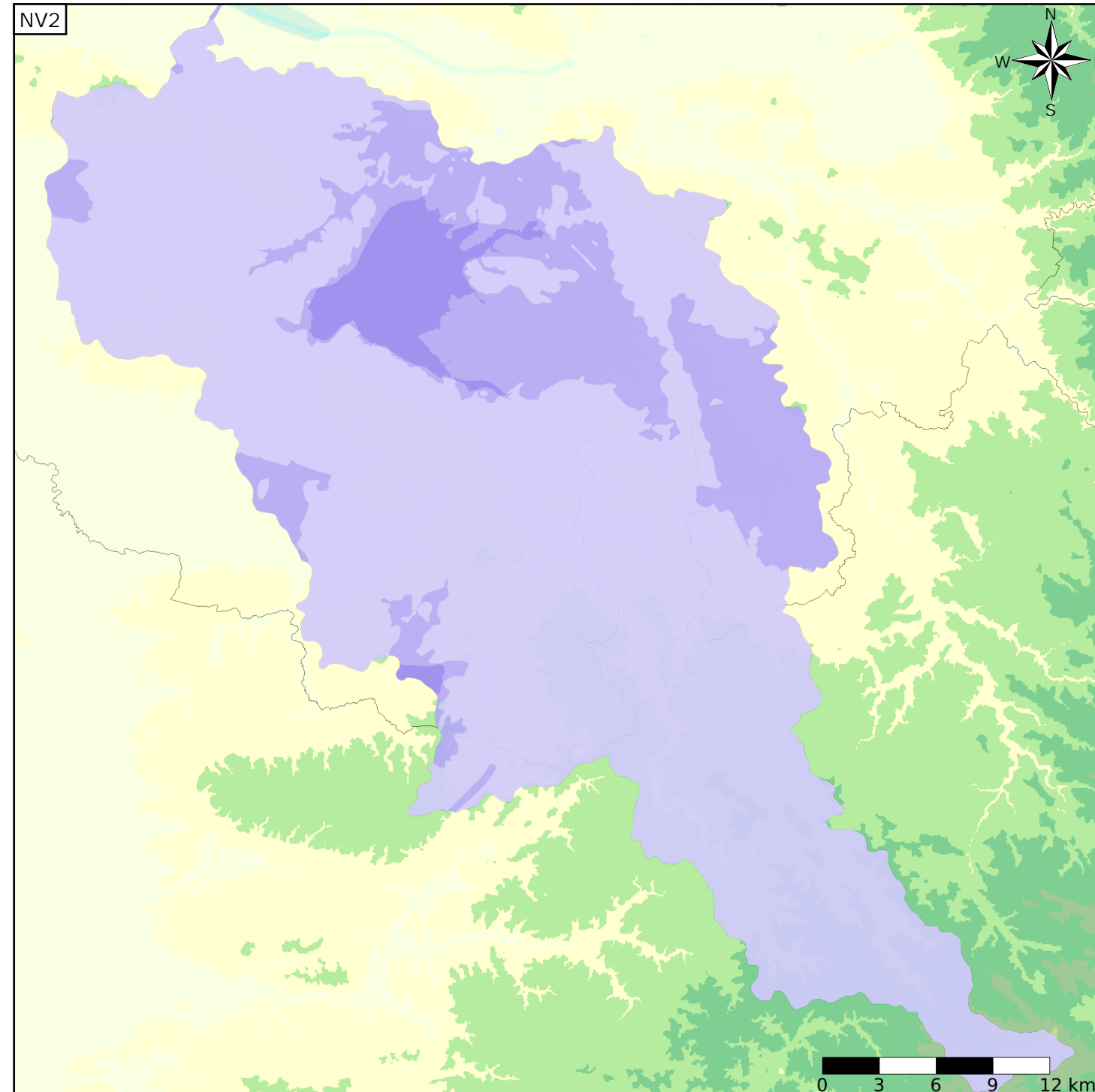

Les entités locales suivantes sont rattachées à cette entité régionale

175AI01	Socle métamorphique dans les bassins versants de la Boulogne de sa source au lac de Grand-Lieu (inclus), l'Acheneau de sa source à la Loire (non inclus), l'Ognon
---------	-------------------------------------------------------------------------------------------------------------------------------------------------------------------