Code de l'Entité Hydrogéologique locale 143AK01

Nom de l'Entité Hydrogéologique Grès coquilliers du Muschelkalk inférieur et Grès à Voltzia (Trias inférieur) à l'est du Bassin Parisien (bassin Seine-Normandie et bassin Rhin-Meuse)

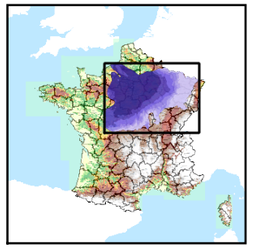

Caractéristiques de l'entité

Nature :	5	Unité aquifère
Etat :	3	Entité hydrogéologique à parties libres et captives
Thème :	2	Sédimentaire
Type de milieu :	1	Milieu poreux
Origine de la construction :	1	Carte géologique ou hydrogéologique

Est incluse dans l'Entité Hydrogéologique 143AK
Grès du Trias inf. du Bassin Parisien

Evolution entre la BDLISA V0 et la V1 :

Type de modification : Aucune modification

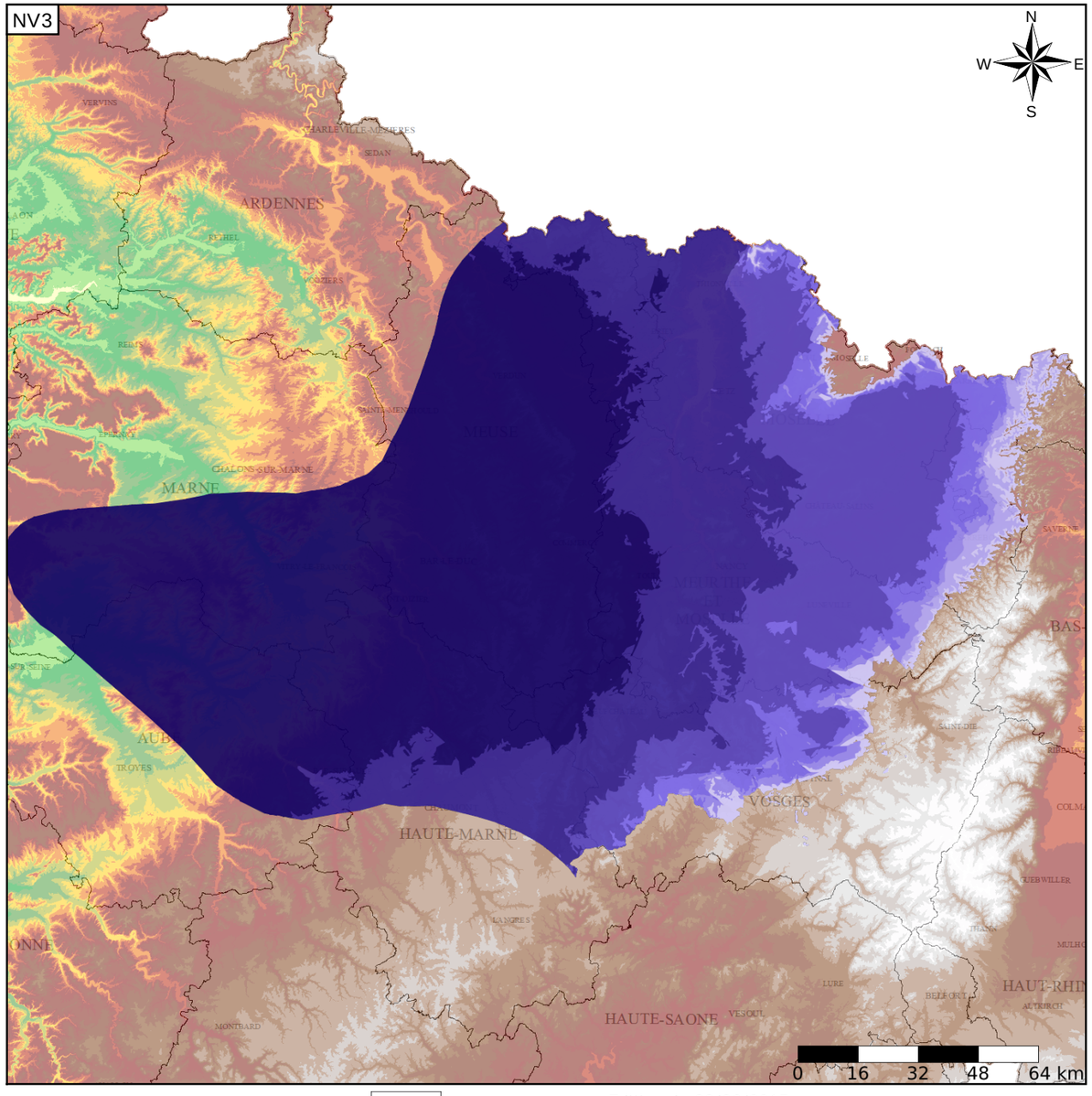

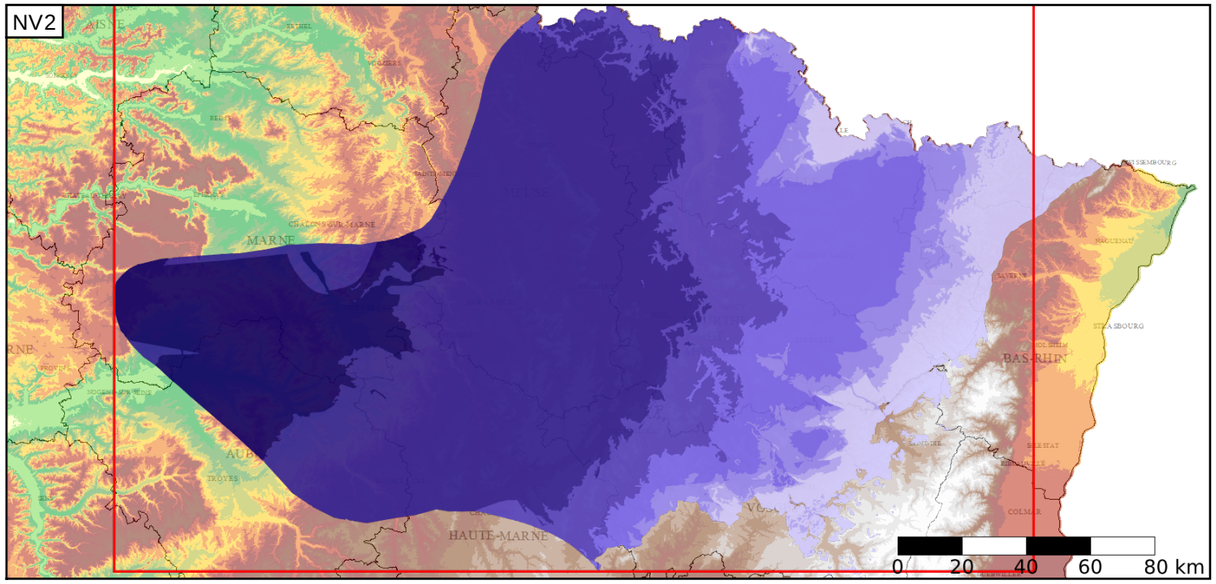

Est incluse dans l'Entité Hydrogéologique 143
Grand système multicouche du Trias du bassin Parisien et de ses bordures

Représentation de l'entité

- Ordre 1
- Ordre 2
- Ordre 3
- Ordre 4-5
- Ordre 6-10
- Ordre 11-20
- Ordre 21+

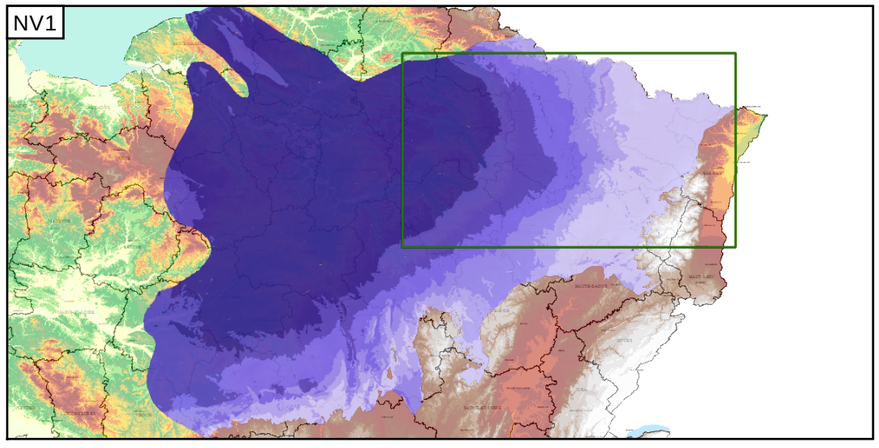

Edition du 30/06/2015
Base de connaissance - juin 2015
Référentiel BDLISA version 1 - juin 2015
Source Bibliographique : Rapport BRGM RP-62261-FR
http://www.sandre.eaufrance.fr