

Code de l'Entité Hydrogéologique régionale 127AA

Nom de l'Entité Hydrogéologique Sables verts de l'Aptien-Albien du Bassin parisien

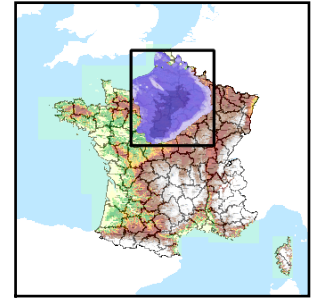

Caractéristiques de l'entité

- Nature : 3 Système aquifère
- Etat : ... Sans objet
- Thème : 2 Sédimentaire
- Type de milieu : 1 Milieu poreux
- Origine de la construction : 4 Agrégation par héritage

Est incluse dans l'Entité Hydrogéologique 127  
Grand système multicouche du Crétacé inf. du Bassin Parisien

Evolution entre la BDLISA V0 et la V1 :

Type de modification : Mise(s) à jour mineure(s) de la géométrie de l'entité

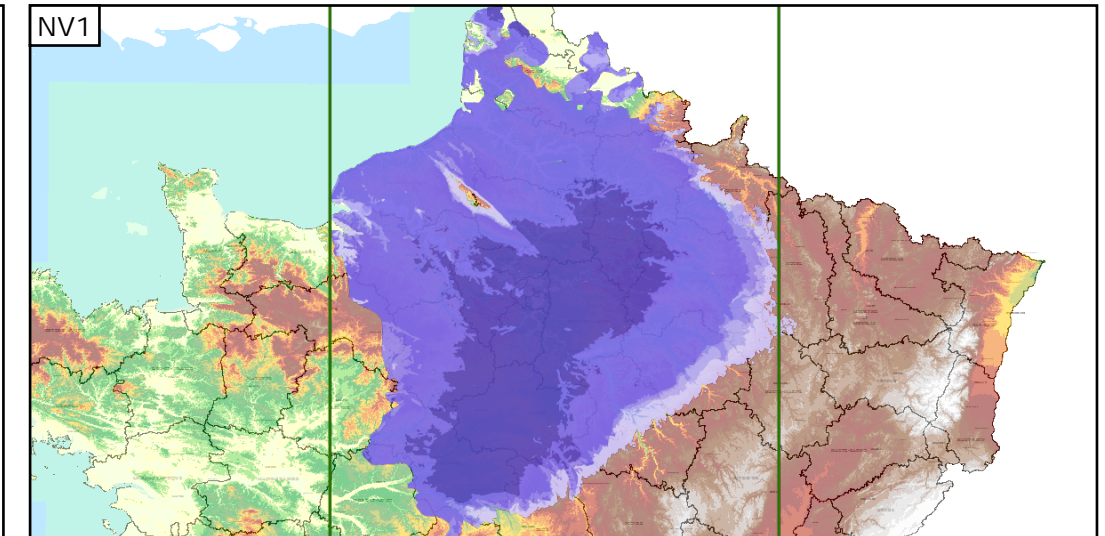
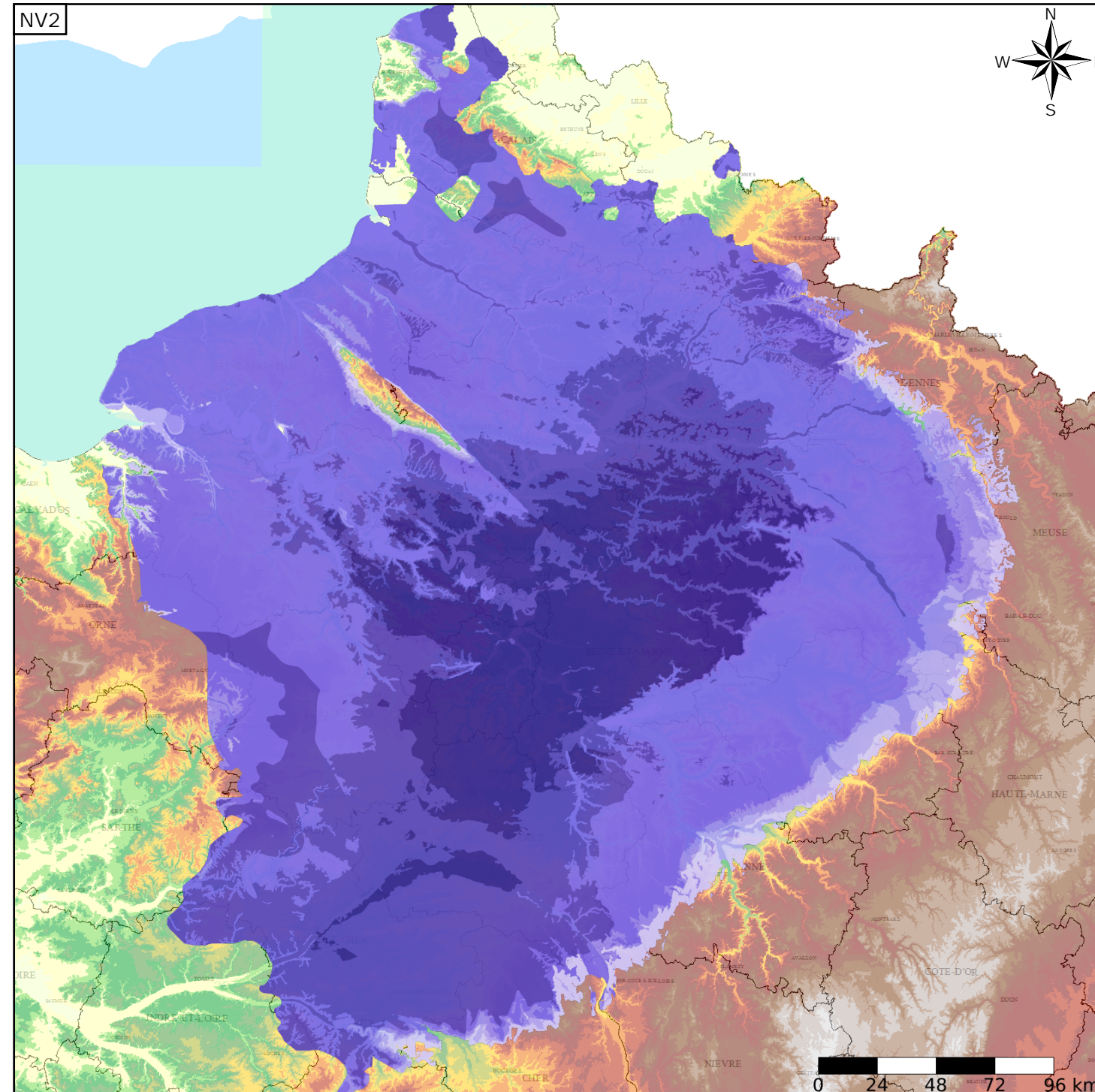

Les entités locales suivantes sont rattachées à cette entité régionale

127AA01	Sables de la Puisaye, de Frécambault et des Drillons de l'Albien moyen du sud-est du Bassin Parisien
127AA03	Argiles de Myennes et de l'Armance de l'Albien inférieur du sud-est du Bassin Parisien
127AA05	Sables verts de l'Apto-Albien du sud-est du Bassin Parisien
127AA99	Sables indifférenciés et argiles de l'Apto-Albien du Bassin Parisien