

Code de l'Entité Hydrogéologique régionale 123BZ

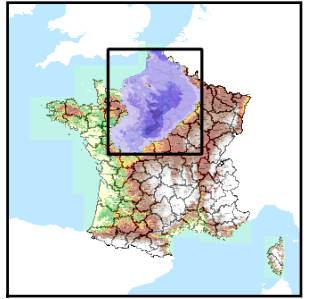

Nom de l'Entité Hydrogéologique Marnes et craie marneuse, sableuse et glauconieuse du Cénomanien du Bassin Parisien du Vexin normand et picard - bassin versant de l'Andelle et de l'Epte (bassin Seine-Normandie)



Caractéristiques de l'entité

- Nature : 3 Système aquifère
- Etat : 2 Entité hydrogéologique à nappe libre
- Thème : 2 Sédimentaire
- Type de milieu : 9 Triple porosité : matricielle et karstique et de fractures
- Origine de la construction : 4 Agrégation par héritage

Est incluse dans l'Entité Hydrogéologique 123

Grand système multicouche du Cénomanien à l'Albien supérieur du Bassin Parisien

Evolution entre la BDLISA V0 et la V1 :

Type de modification : Mise(s) à jour mineure(s) des informations attributaires de l'entité

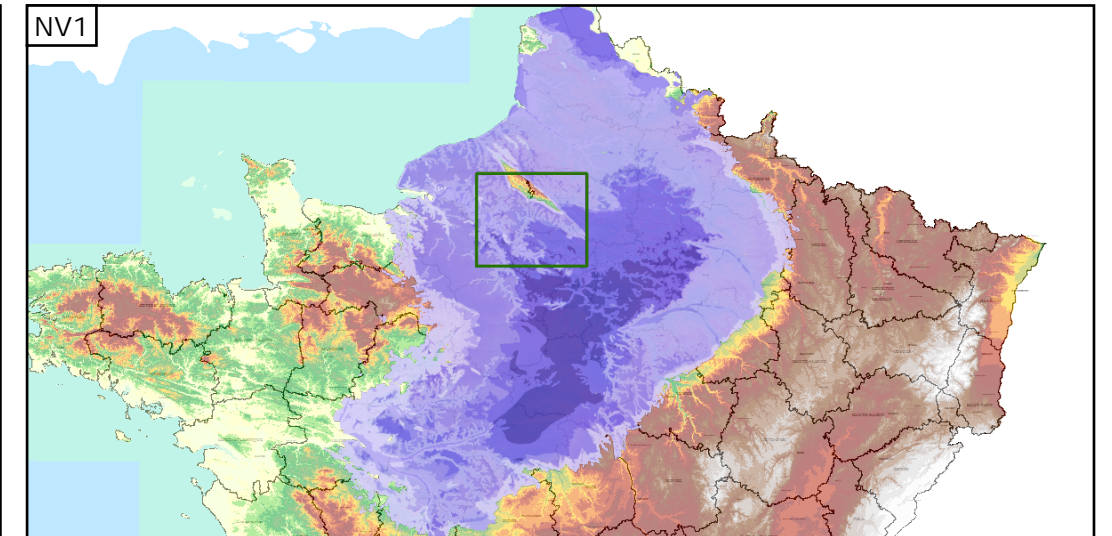
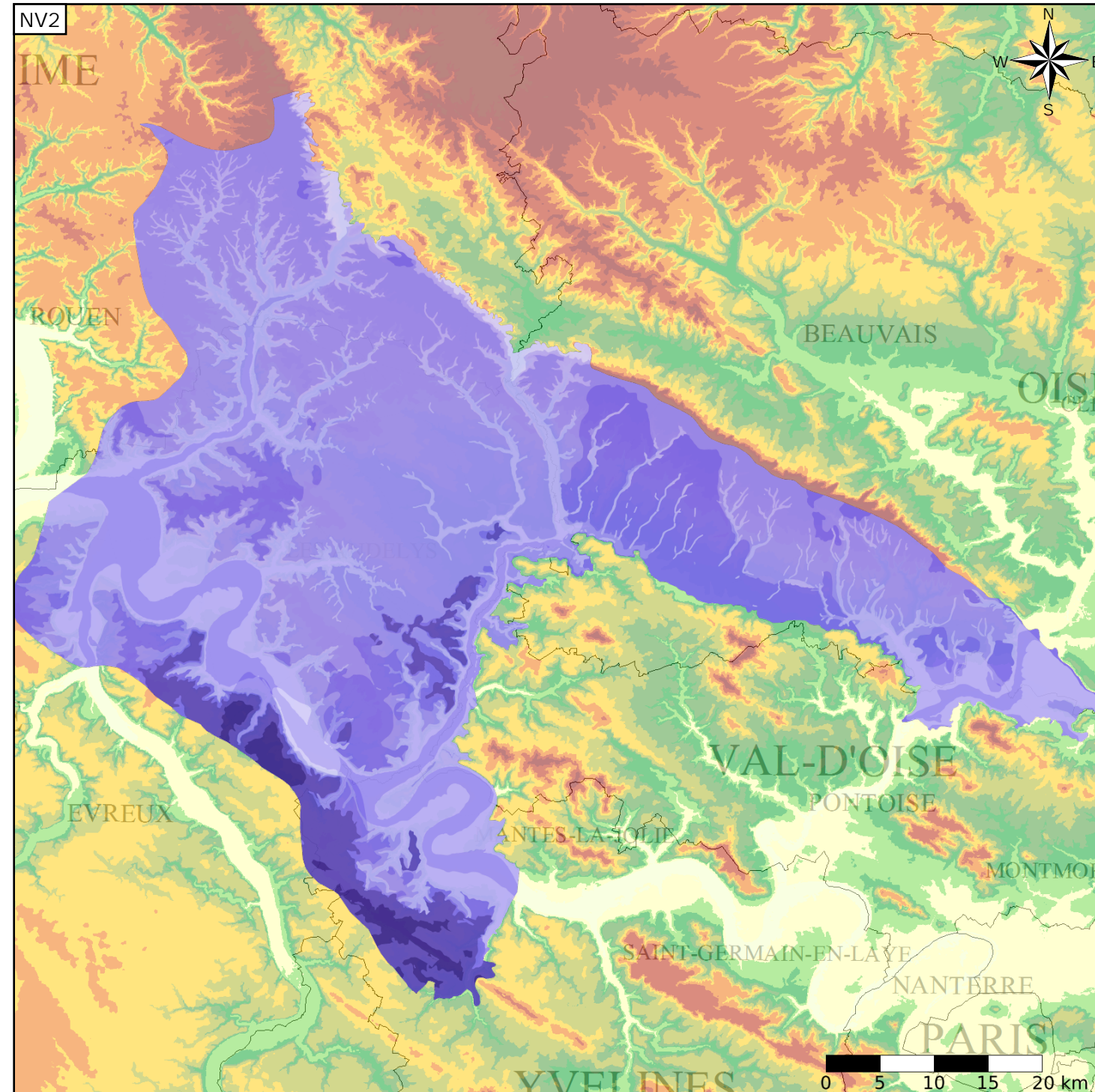

Les entités locales suivantes sont rattachées à cette entité régionale

123BZ01	Marnes et craie marneuse, sableuse et glauconieuse du Cénomanien du Bassin Parisien du Vexin normand et picard - bassin versant de l'Andelle et de l'Epte (bassin Seine-Normandie)
---------	--