Code de l'Entité Hydrogéologique locale 121AB06

Nom de l'Entité Hydrogéologique Tuffeau jaune du Turonien moyen à supérieur, bassin du Cher (bassin Loire-Bretagne)

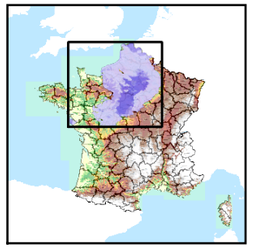

Caractéristiques de l'entité

Nature :	5	Unité aquifère
Etat :	3	Entité hydrogéologique à parties libres et captives
Thème :	2	Sédimentaire
Type de milieu :	4	Double porosité : matricielle et de fissures
Origine de la construction :	1	Carte géologique ou hydrogéologique

Evolution entre la BDLISA V0 et la V1 :

Type de modification : Mise(s) à jour mineure(s) des informations attributaires de l'entité

Est incluse dans l'Entité Hydrogéologique 121AB
Craie du Séno-Turonien, bassin de la Loire du Cosson à la Maine

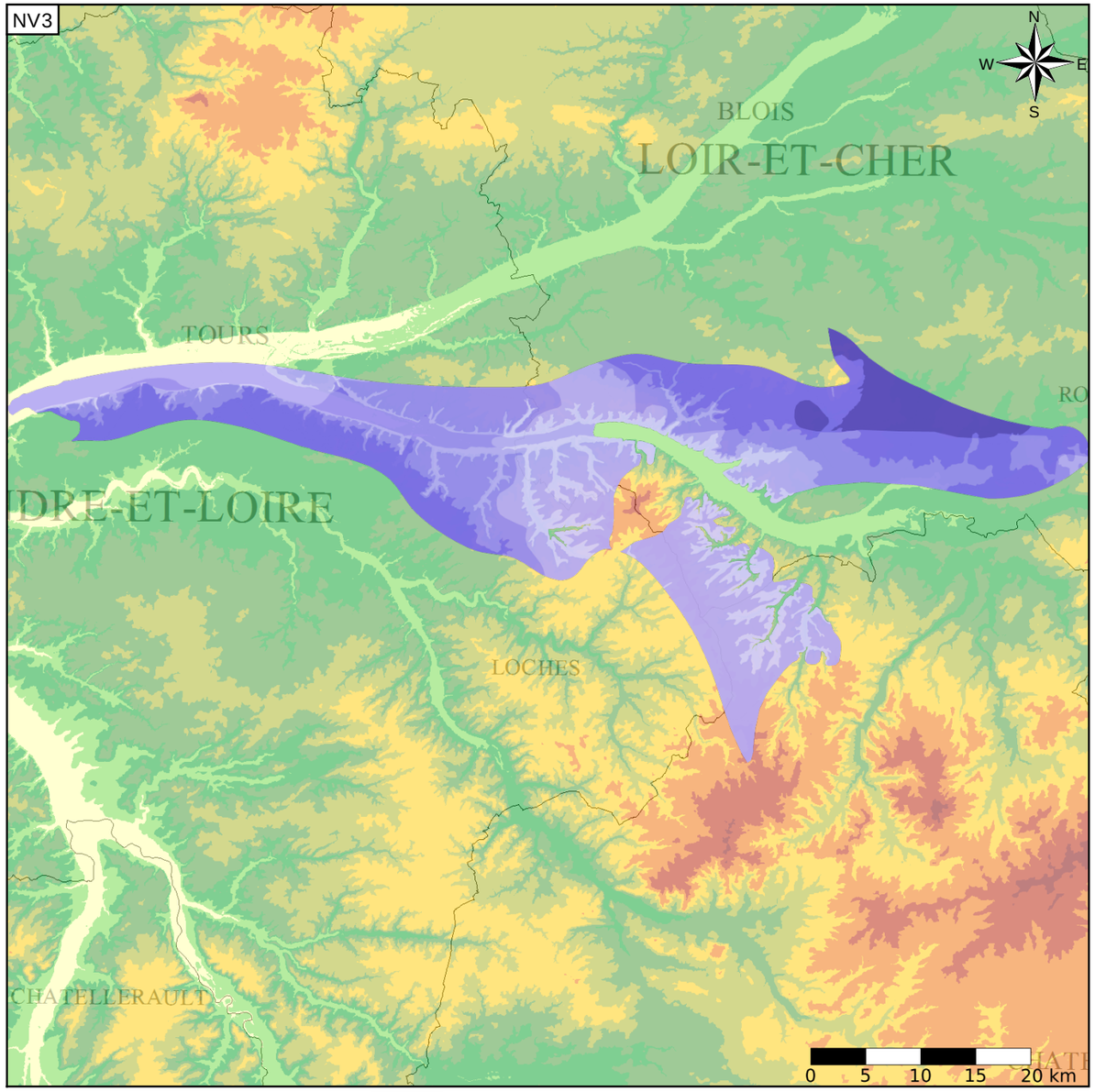

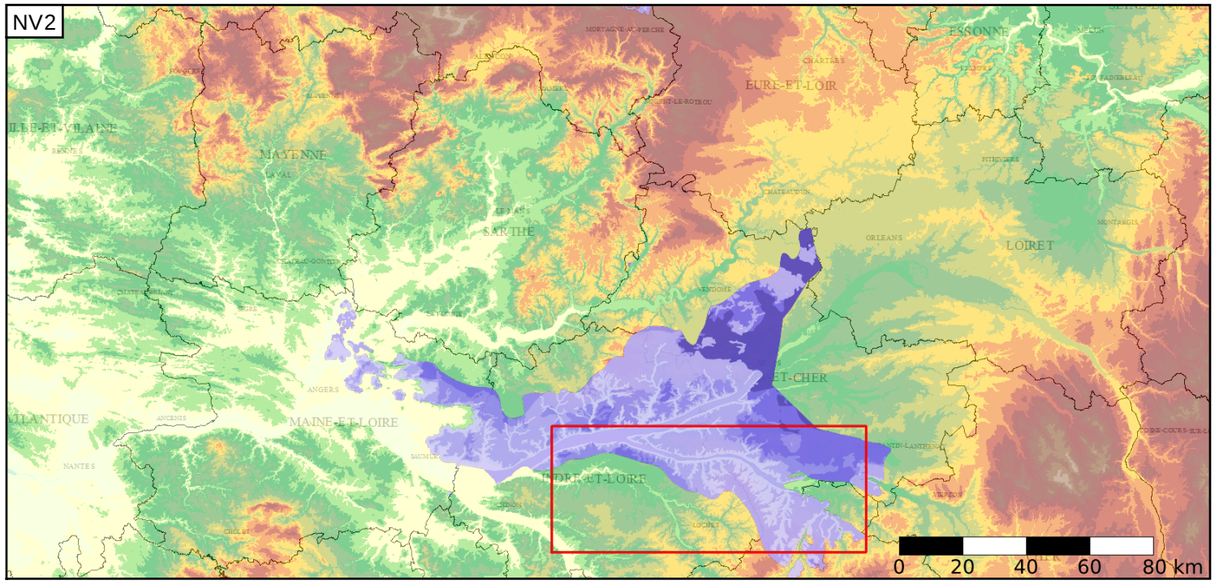

Est incluse dans l'Entité Hydrogéologique 121
Grand système multicouche du Campanien au Turonien (Séno-Turonien) du Bassin Parisien

Représentation de l'entité

- Ordre 1
- Ordre 2
- Ordre 3
- Ordre 4-5
- Ordre 6-10
- Ordre 11-20
- Ordre 21+

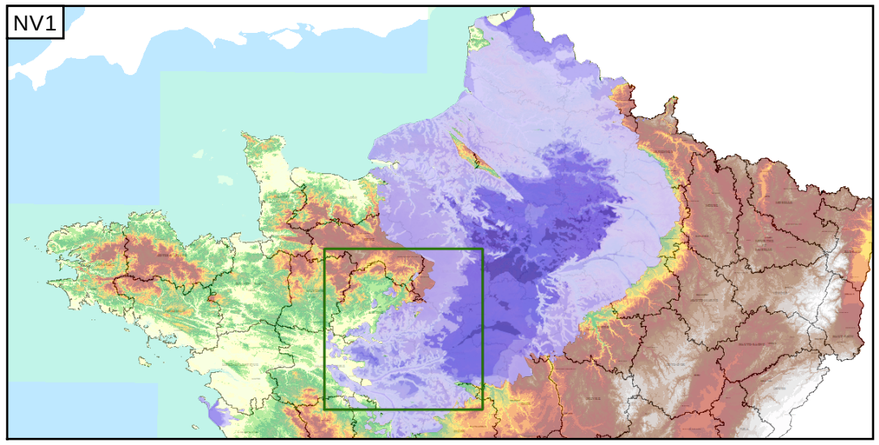

Edition du 30/06/2015
Base de connaissance - juin 2015
Référentiel BDLISA version 1 - juin 2015
Source Bibliographique : Rapport BRGM RP-62261-FR
http://www.sandre.eaufrance.fr