

Code de l'Entité Hydrogéologique régionale 972AG

Nom de l'Entité Hydrogéologique Formations volcaniques du Sud



Caractéristiques de l'entité

- Nature : 3 Système aquifère
- Etat : ... Sans objet
- Thème : 5 Volcanisme
- Type de milieu : ... Sans objet
- Origine de la construction : 4 Agrégation par héritage

Est incluse dans l'Entité Hydrogéologique 972  
Grand système aquifère volcanique de Martinique

Evolution entre la BDLISA V0 et la V1 :

Type de modification : Mise(s) à jour mineure(s) de la géométrie de l'entité

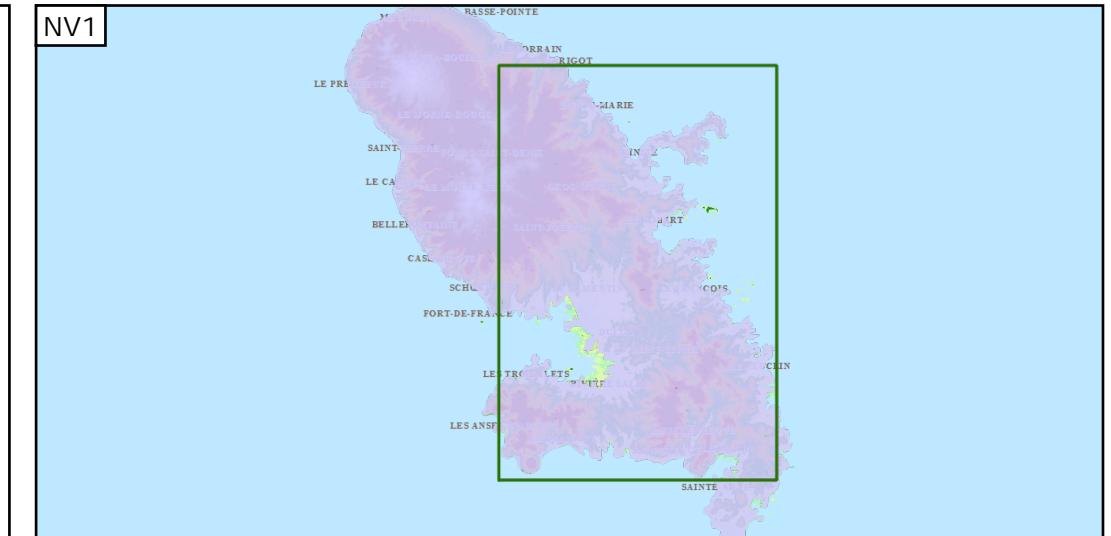
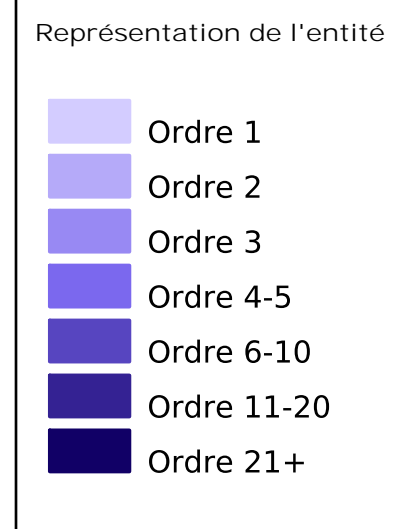
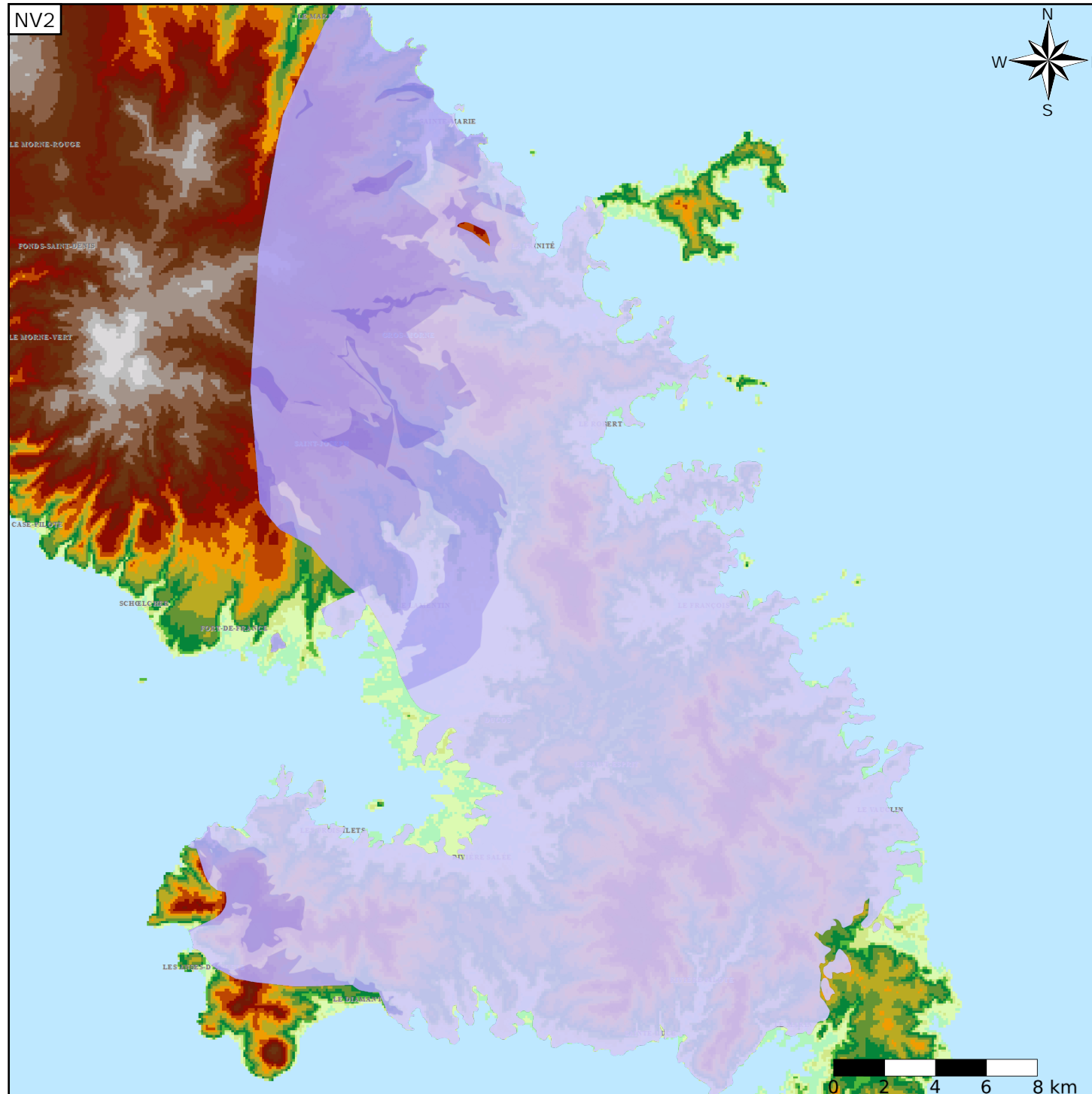

Les entités locales suivantes sont rattachées à cette entité régionale

972AGO	Laves du Morne Pavillon
1	
972AGO	Brèches et tufs du volcanisme fissural du Sud Martiniquais
3	
972AGO	Laves de l'axe Rivière Salée - Ste Luce et de l'épisode final de la Montagne du Vauclin
5	
972AGO	Tuffites, hyaloclastites et conglomérats du Vauclin et de Sainte Luce
7	
972AGO	Laves de Rivière Pilote
9	
972AG1	Brèches et conglomérats de Rivière Pilote
1	
972AG1	Laves de Rivière Pilote et du Vauclin
3	
972AG1	Hyaloclastites et tuffites calcaires de Vauclin-Pitault
5	
972AG1	Laves de Vert Pré et du François
7	

*Les entités locales suivantes sont rattachées à cette entité régionale*

972AG1 9	Hyaloclastites, conglomérats et calcaires du François
-------------	---